Amtsblatt

Stadt Korntal-Münchingen

www.korntal-muenchingen.de

Donnerstag, 25. April 2019 | Nummer 17

Diese Ausgabe erscheint auch online

FREITAG, 3. MAI 2019

NACHT DER KIRCHEN

Ein ökumenischer Abendspaziergang

Die drei Korntaler Kirchen laden herzlich ein.

200 Jahre Großer Saal
65 Jahre St. Johannes Evangelist
60 Jahre Christuskirche

20 Uhr:
Großer Saal der Evang. Brüdergemeinde
Saalplatz

20.45 Uhr:
Kath. Kirche St. Johannes Evangelist,
Lembergstr.1

21.30 Uhr:
Evang. Kirchengemeinde Korntal Christuskirche,
Auf dem Rossbühl 10

Anschließend:
Ausklang auf dem Kirchplatz

Notrufe

Notruf Polizei **110**
Feuer-Notruf, Rettungsdienst **112**
Polizei (Einbruch, Überfall, Unfall)
Polizeiposten Korntal: Tel. 0711 8399020;
bei Abwesenheit: Polizeirevier Ditzingen, Tel. 07156 4352-0
Krankentransport
Rettungsleitstelle Ludwigsburg, Tel. 07141 19222
Bestattungsordner
Stadtteil **Korntal:**
Bernd Stellmacher, Staudtstraße 3
Telefon privat 0171 7770127, Büro 833360
Stadtteile **Münchingen und Kallenberg:**
Hermann Bohm, Hauptstraße 66, Tel. 41710
Bestattungsunternehmen:
Stellmacher, Tel. 0711 833360
Kölle, Tel. 07150 302999
Trauerhilfe GmbH, Tel. 07150 9149900
Wasserschäden (nur öffentliche Wasserversorgung bis Wasserzähler)
Tagsüber zu den Dienstzeiten der Stadtverwaltung Korntal-Münchingen:
0172 7103252, 0711 8367-1281 oder -3512
Außerhalb der Dienstzeiten:
0172 6500445
Störungshotline Gas Tel. 0711 28944250
Umweltschäden
Umweltmeldestelle der Landesregierung Baden-Württemberg, Tel. 0711 1262626
Umwelttelefon beim Landratsamt Ludwigsburg Tel. 07141 144371
EnBW - Störungshotline 24-h-Service
- Störungshotline Strom 0800 3629-477
- Störungshotline Gas 0800 3629-447
(kostenfreie Servicenummern)

Ärzte

Ärztliche Notfallpraxis Krankenhaus Leonberg
Rutesheimer Str. 50, 71229 Leonberg
Tel.: 116 117
Montag, Dienstag und Donnerstag
von 18.00 Uhr – 22.00 Uhr
Mittwoch ab 14.00 Uhr – 0.00 Uhr
Freitag ab 16.00 Uhr – 0.00 Uhr

Samstag, Sonntag und feiertags
7.00 Uhr - 22.00 Uhr
Am Mo, Di, Do, Sa, So und feiertags Hausbesuche ab 22.00 Uhr und Mi + Fr ab 0.00 Uhr.

Kinderärztliche Notfallpraxis
Klinikum Ludwigsburg, Posilipostraße 4, 71640 Ludwigsburg. Eine telefonische Anmeldung ist nicht erforderlich, bitte bringen Sie die Versichertenkarte mit.
Tel.: 0180 5 011230
Montag - Freitag von 18.00 Uhr - 22.00 Uhr
Wochenende und Feiertage
von 08.00 Uhr - 22.00 Uhr
Die Notfallpraxis ist Montag bis Freitag von 8.00 Uhr bis 18.00 Uhr geschlossen.

Ärztlicher Bereitschaftsdienst
Telefon 116117 (an Wochenenden, Feiertagen und außerhalb Sprechstunden)
Online-Sprechstunde von Haus- und Kinderärzten (9-19 Uhr)
0711-96589700 oder docdirekt.de

Zahnärztlicher Bereitschaftsdienst
Telefon 0711 7877733
Zahnärztlicher Notdienst (24 h erreichbar)
AllDent Zahnzentrum Stuttgart
Heilbronner Str. 72, 70191 Stuttgart, Telefon 0711 2524610; https://www.alldent-zahnzentrum-stuttgart.de/zahnarzt-notdienst-stuttgart.html
Frauenärztlicher Notdienst
Telefon 07152 397870
Augenärztlicher Notfalldienst
Telefon 01806 071122
HNO-ärztlicher Notfalldienst
Telefonnummer 01805 003656
Tierärztlicher Notdienst für Kleintiere
Landkreis Ludwigsburg: über den Haustierarzt/ärztin zu erfragen. Stuttgart und Umgebung: Telefon 0711 7657477

Apotheken

Apothekennotdienste Festnetznummer (kostenfrei) **0800 0022833**
Mobilnetz-Rufnummer (max. 69 ct/Min.) ohne Vorwahl **22833**
Apothekennotdienste im Internet
www.aponet.de
24-Stunden-Notdienst von 8.30 bis 8.30 Uhr des Folgetages

Änderungen im Dienstplan möglich, Stand vom Redaktionsschluss 18.4.

Donnerstag, 25.04.2019
- Sonnen-Apotheke, Schwieberdinger Str. 35, 71701 Schwieberdingen, Tel. 07150 - 3 29 33
- Alte Apotheke Feuerbach, Stuttgarter Str. 51, 70469 Stuttgart (Feuerbach), Tel. 0711 - 5 40 85 50

Freitag, 26.04.2019
- Goethe-Apotheke, Weilimdorfer Str. 33, 70839 Gerlingen, Tel. 07156 - 2 37 77
- Rosenberg-Apotheke am Hölderlinplatz, Schwabstr. 195, 70193 Stuttgart, Tel. 0711 - 22 83 23

Samstag, 27.04.2019
- Stadt-Apotheke Ditzingen, Marktstr. 16, 71254 Ditzingen, Tel. 07156 - 62 38
- St. Bartholomäus-Apotheke, Ostergasse 22, 71706 Markgröningen, Tel. 07145 - 52 21

Sonntag, 28.04.2019
- Malven-Apotheke, Pforzheimer Str. 348, 70499 Stuttgart (Weilimdorf), Tel. 0711 - 8 89 47 08
- Bären-Apotheke, Eltinger Str. 13, 71229 Leonberg, Tel. 07152 - 2 57 57

Montag, 29.04.2019
- Central-Apotheke, Vaihinger Str. 4, 71701 Schwieberdingen, Tel. 07150 - 3 23 03
- Trauben-Apotheke, Unterländer Str. 37, 70435 Stuttgart (Zuffenhausen), Tel. 0711 - 87 51 17

Dienstag, 30.04.2019
- Christoph-Apotheke, Christophstr. 2, 70825 Korntal-Münchingen (Münchingen), Tel. 07150 - 43 47
- Phönix-Apotheke, Stuttgart, Bebelstraße 27, 70193 Stuttgart-West

Mittwoch, 01.05.2019
- Gesundhaus-Stadt-Apotheke, Unterländer Str. 55, 70435 Stuttgart (Zuffenhausen), Tel. 0711 - 87 10 84
- Stern Apotheke im Kimry-Turm, Kimryplatz 2/2, 70806 Kornwestheim, Tel. 07154 - 80 82 70

Donnerstag, 02.05.2019
- Apotheke Dr. Beck, Johannes-Daur-Str. 13/1, 70825 Korntal-Münchingen (Korntal), Tel. 0711 - 8 39 93 10
- Adler-Apotheke, Kirchstr. 6, 70839 Gerlingen, Tel. 07156 - 21614

Sprechstunden des Bürgermeisters

im Rathaus Korntal
nach freier Vereinbarung
in Münchingen
nach freier Vereinbarung
jeweils unter Telefon 0711 8367-3911

Impressum

Zuständig für die Zustellung des Amtsblattes
Vertrieb (Abonnement und Zustellung): G.S. Vertriebs GmbH, Josef-Beyerle-Straße 2, 71263 Weil der Stadt,
Tel. 07033 6924-0,
E-Mail: info@gsvertrieb.de,
Internet: www.gsvertrieb.de

Das Amtsblatt der
Stadt Korntal-Münchingen

Das Amtsblatt erscheint i. d. R. wöchentlich am Donnerstag (an Feiertagen am vorhergehenden Werktag), mindestens 46 Ausgaben pro Jahr.
Herausgeber: Bürgermeisteramt Korntal-Münchingen
Redaktion: Angela Hammer, Eva Tilgner
Rathaus Korntal, Saalplatz 4,
70825 Korntal-Münchingen
Telefon 0711 8367-3912/3913
Telefax 0711 8367-443912
amtsblatt@korntal-muenchingen.de
Redaktionsschluss:
montags, 14.00 Uhr
Druck und Anzeigen:
NUSSBAUM *MEDIEN* Weil der Stadt GmbH & Co. KG, Merklinger Str. 20, 71263 Weil der Stadt, Tel. 07033 525-0
Fax 07033 2048.
www.nussbaum-medien.de
Verantwortlich für den amtlichen Teil, alle sonstigen Verlautbarungen und Mitteilungen:
Bürgermeister Dr. Joachim Wolf oder Vertreter im Amt, Saalplatz 4,
70825 Korntal-Münchingen
für „Was sonst noch interessiert“,
Klaus Nussbaum, Merklinger Str. 20,
71263 Weil der Stadt,
Anzeigenannahme:
Tel. 07033 525-0
E-Mail: wds@nussbaum-medien.de
Einzelversand nur gegen Bezahlung der ¼-jährlich zu entrichtenden Abonnementgebühr.

Öffnungszeiten und Telefonnummern der städtischen Einrichtungen

Rathaus Korntal
Saalplatz 4, Telefon 0711 8367-0

Technisches Rathaus Korntal
Görlitzstraße 3, Telefon 0711 8367-3501

Rathaus Münchingen
Rathausgasse 2, Telefon 07150 9207-0

Widdumhof
Kirchgasse 2,Telefon 07150 9207-0

Stadt@korntal-muenchingen.de

Bürgerservice in Korntal und Münchingen
Mo. bis Fr. 7.30 bis 12.30 Uhr
Mi. 7.30 bis 12.30 Uhr
und 14.00 bis 18.00 Uhr
Buergerservice@korntal-muenchingen.de
Bürgerservice Korntal:
Telefon 0711 8367 3010
Bürgerservice Münchingen:
Telefon 07150 9207 3010
www.korntal-muenchingen.de

Stadtbüchereien

Stadtbücherei Korntal
Telefon 0711 8386633
Mo., Di., Fr.: 15.00 - 19.00 Uhr
Mi.: 10.00 - 13.00 Uhr und 15.00 - 19.00 Uhr
Sa.: 10.00 - 13.00 Uhr

Stadtbücherei Münchingen
Telefon 07150 9207-1531
Mo., Di., Do., Fr.: 14.00 - 18.00 Uhr
Fr., Sa.: 10.00 - 13.00 Uhr
www.stadtbuecherei-korntal-muenchingen.de

Freizeitbad Münchingen
Telefon 07150 9207-2700
Mo., 14.00 - 21.00 Uhr
Di., 6.30 - 22.00 Uhr
Mi., 13.00 - 21.00 Uhr
Do., 13.00 - 18.00 Uhr
Fr., 6.30 - 21.00 Uhr
Sa., So. 7.30 - 19.00 Uhr
www.freizeitbad-muenchingen.de

Heimatmuseum Münchingen
Telefon 07150 9207-1525
Di., 15.00 - 18.00 Uhr
So., 11.00 - 12.00 Uhr und
14.00 - 17.00 Uhr

Stadthalle Korntal
Kartenschalter: 0711 839507-59
Kartenverkauf/Abonnement-Büro
Mo., 9.00 – 12.00 Uhr
Di., 9.00 – 12.00 Uhr
Mi., 9.00 – 12.00 Uhr und
14.00 - 18.00 Uhr
Do., geschlossen
Fr., 9.00 - 12.00 Uhr
Sa.,: 10 – 12 Uhr (in den Schulferien und vom 12.05. - 13.09. geschlossen)
Sekretariat/Vermietung:
Telefon 0711 839507-30
Mo. - Fr., 9.00 - 12.00 Uhr
Mi., 14.00 - 18.00 Uhr
www.stadthalle-korntal.de

Gemeinderat

Einladung zur öffentlichen Sitzung des Gemeinderates

Am **Donnerstag, dem 02.05.2019**, findet um **18:00 Uhr** im Großen Sitzungssaal, Rathaus Korntal, eine öffentliche Sitzung des Gemeinderates statt. Die Bürgerschaft wird zu dieser Sitzung eingeladen.

Tagesordnung:

1. Kommunales Starkregenrisikomanagement
   - Arbeitsprogramm für die Jahre 2019-2020
2. Stadtmitte Korntal, Bauabschnitt II
   - Bestätigung des Wettbewerbsergebnisses
3. Entwicklungsfläche Stuttgarter Straße/Kronenstraße im Stadtteil Münchingen
   - Grundstücksverkauf
4. Vorhabenbezogener Bebauungsplan "Bahnhofsareal Korntal"
   - Ergänzende Regelung im Durchführungsvertrag
5. Reinigung der städtischen Einrichtungen
   - Neuvergabe der jährlichen Reinigungsleistungen
6. Feststellung der Jahresrechnung für das Haushaltsjahr 2018
   - Feststellung von Haushaltsresten
7. Bekanntgaben, Anfragen, Verschiedenes

Eine nichtöffentliche Sitzung schließt sich an.

Korntal-Münchingen,
den 24.04.2019

gez. Dr. Joachim Wolf
Bürgermeister

Verwaltung

Haben Sie etwas verloren?

Sie haben einen Schlüssel, Schmuckstück, Schirm oder dergleichen in Korntal-Münchingen verloren, dann könnte es sein, dass ein ehrlicher Finder das verlorene Utensil im Bürgerservice abgegeben hat. Fragen Sie beim Bürgerserice nach: Telefonnummern: 07150-9207-3010, 0711-8367-3010 oder per E-Mail: buergerservice@korntal-muenchingen.de

Nächtliche Gleisarbeiten im Bereich Bahnhof Korntal

Im Zeitraum vom

05.05.2019 bis 06.05.2019

werden nachts zwischen 23.00 Uhr und 05.00 Uhr zur Aufrechterhaltung der Betriebssicherheit Gleisbauarbeiten ausgeführt. Dabei kommen lärmerzeugende Maschinen wie Stopf- und Planiermaschine zum Einsatz. Es können Lärmbelästigungen auftreten. Um Verständnis wird gebeten.

Baustellenkalender

In folgenden Straßen kann es wegen Bauarbeiten zu Verkehrsbehinderungen kommen.
Fragen zum Baustellenkalender beantwortet Ihnen Frau Sabine Schaible (Ordnungsamt, Rathaus Münchingen, Rathausgasse 2) unter der Telefonnummer 07150 92 07-3131.

Stadtteil Korntal

- Bahnhofweg 1-7, 12, 14 wegen energetischer Gebäudesanierung, weiterhin Gehwegsperrung und Haltverbote bis voraussichtlich 31.05.2019
- Brunnenstr. 9, wegen Umgestaltungsarbeiten halbseitige Fahrbahnsperrung (Zufahrt Koroneo) bis voraussichtlich 10.05.2019
- Johannes-Daur-Str. 27, wegen Neubau halbseitige Fahrbahnsperrung und Gehwegsperrung bis voraussichtlich 15.06.2019
- Ludwigsburger Str. im Bereich zwischen Julius-Speer-Weg und Seewaldweg wegen Erneuerung Gas- und Wasserleitungen weiterhin bis voraussichtlich 17.05.2019
- Mirander Str. 12 und 32, wegen Glasfaseranschluss halbseitige Fahrbahnsperrung und Gehwegsperrung in 4 Bauabschnitten bis voraussichtlich 27.04.2019
- Pestalozziweg, im Bereich zwischen Einmündung Johannes-Daur-Straße bis auf Höhe Musikschule, wegen Neubau Wasserleitung nach Wasserrohrbruch Vollsperrung bis voraussichtlich 10.05.2019
- Strohgäustr. 4, wegen Gashausanschluss Fahrbahnvollsperrung in der Zeit von 06.05.2019 bis voraussichtlich 17.05.2019 (Terminänderung).
- Tubizer Str. 10, wegen Umbau Fahrbahneinengung und Gehwegvollsperrung bis voraussichtlich 18.06.2019
- Uhlandstr. 4/4; wegen Steildachsanierung mittels Kran in der Hermann-Hesse-Straße im Bereich Geb.Nr. 8 und 10, Fahrbahnvollsperrung bis voraussichtlich 02.05.2019

Stadtteil Münchingen

- Albert-Schweitzer-Str. 6, wegen Neubau Mehrfamilienhaus mit Tiefgarage halbseitige Fahrbahnsperrung bis voraussichtlich 31.05.2019
- Hauptstr. 40, wegen Neubau von zwei Mehrfamilienhäusern mit Tiefgarage Fahrbahneinengung und Gehwegvollsperrung bis voraussichtlich 30.04.2019. Die Fußgänger, insbesondere SchülerInnen, werden gebeten, die beampelten Fußgängerüberwege Haupt-/Schöckinger Straße oder Hauptstraße Höhe Friedhof zur Querung zu nutzen!
- Kornwestheimer Str. 47, wegen Bauwasseranschluss Fahrbahneinengung bis voraussichtlich 31.03.2020
- Markgröninger Str. 7, 9 wegen Neubau Mehrfamilienhaus weiterhin Sperrung des rückwärtigen Feldwegs auf Höhe der Grundstücke bis voraussichtlich 02.06.2019
- Schöckinger Str. 33, 35 wegen Neubau Einfamilienhaus halbseitige Fahrbahnsperrung und Gehwegsperrung bis voraussichtlich 30.04.2019

Allgemeine Hinweise:
Bei Fahrbahnvollsperrungen werden die Anwohner gebeten, ihre Müllbehälter an der nächsten anfahrbaren Einmündung zur Leerung bereitzustellen.
Wir weisen nachdrücklich darauf hin, dass die im Zusammenhang mit den oben genannten Maßnahmen aufgestellten Haltverbote zu beachten sind. Ansonsten müssen ordnungsrechtliche Maßnahmen (Verwarnungen, kostenpflichtige Standortveränderungen) ergriffen werden.
Wir bitten um Verständnis für die Verkehrsbehinderungen.

Amtliches

Öffentliche Bekanntmachung

über das Recht auf Einsicht in das Wählerverzeichnis für die Wahl zum Europäischen Parlament - Europawahl - und für die Wahl des Gemeinderats, des Kreistags und der Regionalversammlung des Verbands Region Stuttgart sowie die Erteilung von Wahlscheinen für diese Wahlen am 26. Mai 2019

Hinweis: Aus Gründen der besseren Lesbarkeit beschränken sich die Personenbezeichnungen auf die männliche Form.

Am 26. Mai 2019 findet in der Bundesrepublik Deutschland die Wahl zum Europäischen Parlament - Europawahl - und gleichzeitig finden in der Stadt Korntal-Münchingen die Kommunalwahlen - Wahl des Gemeinderats, Wahl des Kreistags und die Wahl der Regionalversammlung des Verbands Region Stuttgart - statt.

1. Die Wählerverzeichnisse für die Europawahl und die Kommunalwahlen für die Wahlbezirke der Stadt Korntal-Münchingen werden in der Zeit vom **6. Mai 2019 bis 10. Mai 2019** während der Öffnungszeiten im Bürgerservice Korntal, Saalplatz 4, EG, Zimmer 011, und im Bürgerservice Münchingen, Kirchgasse 2, EG, Zimmer 001, von Montag bis Freitag, 07.30 Uhr – 12.30 Uhr, sowie Mittwochnachmittag, 14.00 Uhr – 18.00 Uhr, für Wahlberechtigte zur Einsichtnahme bereitgehalten. Der Bürgerservice in Korntal und in Münchingen ist barrierefrei erreichbar. Jeder Wahlberechtigte kann die Richtigkeit oder Vollständigkeit der zu seiner Person im Wählerverzeichnis eingetragenen Daten überprüfen. Sofern ein Wahlberechtigter die

Richtigkeit oder Vollständigkeit der Daten von anderen im Wählerverzeichnis eingetragenen Personen überprüfen will, hat er Tatsachen glaubhaft zu machen, aus denen sich eine Unrichtigkeit oder Unvollständigkeit des Wählerverzeichnisses ergeben kann. Das Recht auf Überprüfung besteht nicht hinsichtlich der Daten von Wahlberechtigten, für die im Melderegister ein Sperrvermerk gemäß § 51 Absatz 1 des Bundesmeldegesetzes eingetragen ist. Das Wählerverzeichnis wird im automatisierten Verfahren geführt. Die Einsichtnahme ist durch ein Datensichtgerät möglich.

Wählen kann nur, wer in die Wählerverzeichnisse für die Europawahl/Kommunalwahlen eingetragen ist oder einen Wahlschein für diese Wahlen hat.

2. **Für die Kommunalwahlen und die Wahl der Regionalversammlung gilt außerdem:**

2.1 **Wahl des Gemeinderats**

Personen, die ihr Wahlrecht für Gemeindewahlen durch Wegzug oder Verlegung der Hauptwohnung aus der Gemeinde verloren haben und vor Ablauf von drei Jahren seit dieser Veränderung wieder in die Gemeinde zuziehen oder dort ihre Hauptwohnung begründen, werden, wenn sie am Wahltag noch nicht drei Monate wieder in der Gemeinde wohnen oder ihre Hauptwohnung begründet haben, **nur auf Antrag bis zum 5. Mai 2019 in das Wählerverzeichnis** eingetragen.

2.2 **Wahl des Kreistags – Wahl der Regionalversammlung des Verbands Region Stuttgart**

Personen, die ihr Wahlrecht für die **Wahl des Kreistags** und die **Wahl der Regionalversammlung** durch Wegzug oder Verlegung der Hauptwohnung aus dem Landkreis/Verbandsgebiet verloren haben und vor Ablauf von drei Jahren seit dieser Veränderung wieder in den Landkreis / in das Verbandsgebiet zuziehen oder dort ihre Hauptwohnung begründen, werden, wenn sie am Wahltag noch nicht drei Monate wieder im Landkreis/im Verbandsgebiet wohnen oder ihre Hauptwohnung begründet haben, ebenfalls nur **auf Antrag bis zum 5. Mai 2019 in das Wählerverzeichnis eingetragen.** Ist die Gemeinde, in der ein Antrag auf Eintragung in das Wählerverzeichnis gestellt wird, nicht identisch mit der Gemeinde, von der aus der Wahlberechtigte seinerzeit den Landkreis/das Verbandsgebiet verlassen hat oder seine Hauptwohnung verlegt hat, dann ist dem Antrag eine Bestätigung über den Zeitpunkt des Wegzugs oder der Verlegung der Hauptwohnung aus dem Landkreis/Verbandsgebiet sowie über das Wahlrecht zu diesem Zeitpunkt beizufügen. Die Bestätigung erteilt kostenfrei die Gemeinde, aus der der Wahlberechtigte seinerzeit weggezogen ist oder aus der er seine Hauptwohnung verlegt hat.

2.3 Wahlberechtigte Unionsbürger, die nach § 26 Bundesmeldegesetz nicht der Meldepflicht unterliegen und nicht in das Melderegister eingetragen sind, werden ebenfalls nur **auf Antrag in das Wählerverzeichnis eingetragen**. Dem schriftlichen Antrag auf Eintragung in das Wählerverzeichnis hat der Unionsbürger eine Versicherung an Eides statt mit den Erklärungen nach § 3 Abs. 3 und 4 Kommunalwahlordnung anzuschließen. **Die Anträge auf Eintragung in das Wählerverzeichnis müssen schriftlich gestellt werden und spätestens bis zum Sonntag, 5. Mai 2019 (keine Verlängerung möglich), beim Bürgermeisteramt Korntal-Münchingen, Saalplatz 4, 70825 Korntal-Münchingen, eingehen.**

Vordrucke für diese Anträge und Erklärungen hält das **Bürgermeisteramt Korntal-Münchingen im Bürgerservice Korntal, Saalplatz 4, EG, Zimmer 011, und im Bürgerservice Münchingen, Kirchgasse 2, EG, Zimmer 001,** bereit.

Ein Wahlberechtigter mit Behinderungen kann sich bei der Antragstellung der Hilfe einer anderen Person bedienen.

Wird dem Antrag entsprochen, erhält der Betroffene eine Wahlbenachrichtigung, sofern er nicht gleichzeitig einen Wahlschein beantragt hat.

3. Wer die Wählerverzeichnisse für unrichtig oder unvollständig hält, kann in der Zeit vom 20. Tag bis zum 16. Tag vor der Wahl **(vgl. Nr. 1)**, spätestens am Freitag, 10. Mai 2019, bis 12.00 Uhr beim Bürgermeisteramt Korntal-Münchingen, Saalplatz 4, 70825 Korntal-Münchingen, Einspruch einlegen (bzgl. Europawahl) bzw. einen Antrag auf Berichtigung (bzgl. der Kommunalwahlen) des/der Wählerverzeichnisse(s) stellen.

Der Einspruch/Antrag auf Berichtigung kann schriftlich beim Bürgermeisteramt Korntal-Münchingen, Saalplatz 4, 70825 Korntal-Münchingen, oder durch Erklärung zur Niederschrift im Bürgerservice Korntal, Saalplatz 4, EG, Zimmer 011, und im Bürgerservice Münchingen, Kirchgasse 2, EG, Zimmer 001, eingelegt/gestellt werden.

4. Wahlberechtigte, die in das Wählerverzeichnis eingetragen sind, erhalten bis **spätestens 5. Mai 2019** eine **Wahlbenachrichtigung.**

Wer keine Wahlbenachrichtigung erhalten hat, aber glaubt, wahlberechtigt zu sein, muss Einspruch gegen das Wählerverzeichnis einlegen bzw. Antrag auf Berichtigung stellen, wenn er nicht Gefahr laufen will, dass er sein Wahlrecht nicht ausüben kann.

Wahlberechtigte, die nur auf Antrag in das Wählerverzeichnis eingetragen werden und die bereits einen Wahlschein und Briefwahlunterlagen beantragt haben, erhalten keine Wahlbenachrichtigung.

Der Wahlberechtigte kann grundsätzlich nur in dem Wahlraum des Wahlbezirks wählen, in dessen Wählerverzeichnis er eingetragen ist. Der Wahlraum ist in der Wahlbenachrichtigung angegeben. Wer in einem anderen Wahlbezirk oder durch Briefwahl wählen möchte, benötigt dazu einen Wahlschein (siehe Nr. 5).

5. **Wahlschein**

5.1 Wer einen **Wahlschein für die Europawahl** hat, kann im Landkreis Ludwigsburg durch **Stimmabgabe** in einem beliebigen Wahlraum dieses Landkreises oder durch **Briefwahl** teilnehmen.

5.2 Wer einen **Wahlschein für die Kommunalwahlen** hat, kann entweder in einem beliebigen **Wahlraum** des im Wahlschein angegebenen Gebiets oder durch **Briefwahl** wählen.

6. **Einen Wahlschein erhält auf Antrag**

6.1 ein in das **Wählerverzeichnis eingetragener** Wahlberechtigter,

6.2 ein **nicht** in das **Wählerverzeichnis eingetragener** Wahlberechtigter,

6.2.1 wenn er nachweist, dass er ohne sein Verschulden die nachstehende Antragsfrist auf Aufnahme in das Wählerverzeichnis versäumt hat.

Europawahl

bei Deutschen nach § 17 Abs. 1, bei Unionsbürgern nach § 17a Abs. 2 Europawahlordnung (EuWO) bis zum 5. Mai 2019,

Kommunalwahlen

bei Wahlberechtigten nach § 3 Abs. 2 und 4 Kommunalwahlordnung (KomWO) (vgl. 2.1, 2.2, 2.3) bis zum 5. Mai 2019.

Dies gilt auch, wenn ein Unionsbürger nachweist, dass er ohne sein Verschulden versäumt hat, rechtzeitig die zur Feststellung seines Wahlrechts verlangten Nachweise nach § 3 Abs. 3 und 4 KomWO vorzulegen,

6.2.2 wenn er nachweist, dass er ohne sein Verschulden

- bei der Europawahl die Einspruchsfrist gegen das Wählerverzeichnis nach § 21 Abs. 1 EuWO bis zum 10. Mai 2019,
- bei den Kommunalwahlen die Frist für den Antrag auf Berichtigung des Wählerverzeichnisses nach § 6 Abs. 2 Kommunalwahlgesetz (KomWG) bis zum 10. Mai 2019

versäumt hat.

Dies gilt auch, wenn ein Unionsbürger nachweist, dass er ohne sein Verschulden versäumt hat, rechtzeitig die zur Feststellung seines Wahlrechts verlangten Nachweise nach § 3 Abs. 3 und 4 KomWO vorzulegen.

6.2.3 wenn sein Recht auf Teilnahme an der Wahl

- bei der Europawahl erst nach Ablauf der Antragsfrist bei Deutschen nach § 17 Abs. 1 der EuWO, bei Unionsbürgern nach § 17a Abs. 2 EuWO, oder erst nach Ablauf der Einspruchsfrist nach § 21 Abs. 1 EuWO;
- bei den Kommunalwahlen erst nach Ablauf der Antragsfrist nach § 3 Abs. 2 und 4 KomWO oder der Einsichtsfrist nach § 6 Abs. 2 KomWG

entstanden ist.

6.2.4 wenn sein Wahlrecht im Einspruchsverfahren (Europawahl) / Widerspruchsverfahren (Kommunalwahlen) festgestellt worden und die Feststellung erst nach Abschluss des Wählerverzeichnisses zur Kenntnis des Bürgermeisteramtes gelangt ist.

zu 6.1 Wahlscheine können von in das Wählerverzeichnis eingetragenen Wahlberechtigten bis zum Freitag, 24. Mai 2019, 18:00 Uhr, beim **Bürgermeisteramt Korntal-Münchingen im Bürgerservice Korntal, Saalplatz 4, EG, Zimmer 011, und im Bürgerservice Münchingen, Kirchgasse 2, EG, Zimmer 001,** mündlich, schriftlich oder in elektronischer Form beantragt werden.

Im Falle nachweislich plötzlicher Erkrankung, die ein Aufsuchen des Wahlraums nicht oder nur unter nicht zumutbaren Schwierigkeiten möglich macht, kann der Antrag noch bis zum Wahltag, 15:00 Uhr, gestellt werden.

Versichert ein Wahlberechtigter glaubhaft, dass ihm der beantragte Wahlschein nicht zugegangen ist, kann ihm bis zum Tage **vor** der Wahl, 12:00 Uhr, ein neuer Wahlschein erteilt werden.

zu 6.2 Nicht in das Wählerverzeichnis eingetragene Wahlberechtigte können aus den unter Nr. 6.2.1 - 6.2.4 angegebenen Gründen den Antrag auf Erteilung eines Wahlscheins noch bis zum Wahltag, 15:00 Uhr, stellen.
Wer den Antrag für einen anderen stellt, muss durch Vorlage einer **schriftlichen Vollmacht** nachweisen, dass er dazu berechtigt ist. Ein Wahlberechtigter mit Behinderungen kann sich bei der Antragstellung der Hilfe einer anderen Person bedienen.

7. Ein Wahlberechtigter, der durch Briefwahl wählen will, erhält mit den Briefwahlunterlagen für die **Europawahl einen roten Wahlbriefumschlag,** mit den Briefwahlunterlagen **für die Kommunalwahlen einen gelben Wahlbriefumschlag.**
Die Anschriften, an die die Wahlbriefe zurückzusenden sind, sind auf den Wahlbriefumschlägen angegeben. Ein Merkblatt für die Briefwahl zur Europawahl und die Hinweise für die Briefwahl zu den Kommunalwahlen auf der Rückseite des Wahlscheins enthalten die für den Wähler notwendigen Informationen.
7.1 **Briefwahl für die Europawahl**
Mit dem weißen Wahlschein erhält der Wahlberechtigte
- einen amtlichen Stimmzettel,
- einen amtlichen blauen Stimmzettelumschlag mit dem Aufdruck „Stimmzettelumschlag für die Briefwahl bei der Europawahl“,
- einen amtlichen, mit der Anschrift, an die der Wahlbrief zurückzusenden ist, versehenen roten Wahlbriefumschlag mit dem Aufdruck „Wahlbrief für die Europawahl“ und
- ein Merkblatt für die Briefwahl.

7.2 **Briefwahl für die Kommunalwahlen**
Mit dem gelben Wahlschein erhält der Wahlberechtigte
- die amtlichen Stimmzettel für jede Wahl, zu der er wahlberechtigt ist, mit zugehörigen Merkblättern (außer zur Regionalwahl),
- die dazugehörigen amtlichen Stimmzettelumschläge für die Briefwahl,
- einen amtlichen, mit der Anschrift, an die der Wahlbrief zurückzusenden ist, versehenen gelben Wahlbriefumschlag mit dem Aufdruck "Wahlbrief für die kommunale Wahl".

Die Abholung von Wahlschein und Briefwahlunterlagen für einen anderen ist im Falle
- der Europawahl nur möglich, wenn die Berechtigung zur Empfangnahme der Unterlagen durch Vorlage einer schriftlichen Vollmacht nachgewiesen wird und die bevollmächtigte Person nicht mehr als vier Wahlberechtigte vertritt; dies hat sie der Gemeindebehörde vor Empfangnahme der Unterlagen schriftlich zu versichern. Auf Verlangen hat sich die bevollmächtigte Person auszuweisen;
- der Kommunalwahlen nur zulässig, wenn die Empfangsberechtigung durch schriftliche Vollmacht nachgewiesen wird.

Der Wahlberechtigte, der seine Briefwahlunterlagen beim Bürgermeisteramt selbst in Empfang nimmt, kann an Ort und Stelle die Briefwahl ausüben.
Bei der Briefwahl muss der Wähler den Wahlbrief/die Wahlbriefe mit dem Stimmzettel/den Stimmzetteln und den Wahlscheinen so rechtzeitig an die angegebene Stelle absenden, dass die Wahlbriefe dort spätestens **am Wahltag bis 18:00 Uhr eingehen**.
Wähler, die bei der **Europawahl** und bei den **Kommunalwahlen** durch Briefwahl wählen, müssen **zwei Wahlbriefe** absenden (roter Wahlbrief = Europawahl, gelber Wahlbrief = für die kommunale Wahl).
Die **Wahlbriefe für die Europawahl und die Wahlbriefe für die Kommunalwahl werden** innerhalb der Bundesrepublik Deutschland ohne besondere Versendungsform ausschließlich von der Deutschen Post AG unentgeltlich befördert.
Die **Wahlbriefe** können auch bei der auf dem Wahlbrief angegebenen Stelle abgegeben werden.

Korntal-Münchingen, den 25. April 2019

gez.
Dr. Joachim Wolf
Bürgermeister

Standesamt

Standesamtliche Nachrichten

Sterbefall:

16.04.2019
Marlies Hannelore Arndt, geb. Hörig, Am Spitalhof 3, StT Münchingen

Persönliches

Wir gratulieren unseren Altersjubilaren zum Geburtstag und übermitteln die besten Wünsche für ihr weiteres Wohlergehen.

Im Stadtteil Korntal

Am Samstag, 27. April 2019
Frau Gundelind Walz, geb. Schürger (80)
Herrn Reinhold Weigele (80)

Am Dienstag, 30. April 2019
Frau Lore Warns, geb. Braeuninger (95)

Am Mittwoch, 1. Mai 2019
Herrn Franjo Baldi (75)

Am Donnerstag, 2. Mai 2019
Herrn Adolf Harms (85)

Stellenbörse

Stadt Korntal-Münchingen

STADT, LAND, PLUS:
Vielfalt in Korntal-Münchingen.

Wir vertrauen auf die Kompetenzen unserer Mitarbeiterinnen und Mitarbeiter, die jeden Tag mit Tatkraft und Engagement unsere Stadt aktiv mitgestalten. Für unsere städtischen Kindertageseinrichtungen suchen wir zum frühestmöglichen Zeitpunkt

Integrationshilfen (m/w/d)

Die Stellen sind befristet und umfassen bis zu 11,5 Wochenstunden. Die Vergütung erfolgt nach dem TVöD.

Sie haben Freude und Geduld im Umgang mit Kindern und sind zeitlich flexibel? Dann freuen wir uns auf eine Bewerbung an die

Stadt Korntal-Münchingen
Saalplatz 4
70825 Korntal-Münchingen

oder per E-Mail als PDF-Datei an personalwesen@korntal-muenchingen.de.

Für Fragen stehen Ihnen der Sachgebietsleiter Herr Henschke unter der Tel.-Nr. 0711/8367-3210 und für arbeitsrechtliche Fragen Frau Entenmann unter Tel.-Nr. 07150/9207-3112 gerne zur Verfügung.

Stadt Korntal-Münchingen
Saalplatz 4
70825 Korntal-Münchingen I www.korntal-muenchingen.de

Im Stadtteil Münchingen

Am Dienstag, 30. April 2019
Frau Eva Gora, geb. Hudzieczek (70)

Am Mittwoch, 1. Mai 2019
Frau Gerda Müller, geb. Krafft (75)

Bürgerinnen und Bürger, die keine Veröffentlichung ihrer Daten im Amtsblatt und in der Tagespresse wünschen, werden gebeten, dies dem Bürgerservice der Stadtverwaltung Korntal-Münchingen schriftlich mitzuteilen.

Interessantes

Ortsansässige Künstler und Kunsthandwerker gesucht

Für den Kunsthandwerkermarkt des Korntaler Sommers suchen wir ortsansässige Künstler und Kunsthandwerker aller Art. Nutzen Sie die Möglichkeit, sich und Ihre Handarbeiten an den verkaufsoffenen Sonntagen der Veranstaltungen einem breiten Publikum zu präsentieren. Zeigen Sie auf besondere Weise, was Ihr Heimatort zu bieten hat und welche künstlerische Vielfalt hier zu finden ist. Stellen Sie Ihre handgemachten Unikate und Besonderheiten für Groß und Klein, drinnen und draußen, vor. Machen Sie mit!

Korntaler Sommer: Sonntag, 07.07.2019, von 11-18 Uhr

HobaFäschd: Sonntag, 19.05.2019, von 11-18 Uhr (es gibt für das HobaFäschd dieses Jahr kein Plätze mehr/Warteliste)

Weitere Informationen erhalten Sie bei Carolin Kästner oder Melanie Rometsch unter wifoe@korntal-muenchingen.de.

freizeit
bad
münchingen

Das FZB Münchingen ist am

Mittwoch, 01. Mai 2019,

von 7.30 bis 19 Uhr geöffnet.

Das FZB-Team freut sich auf Ihren Besuch.

Liebe Amtsblattredakteure, bitte beachten Sie die vorgezogenen Redaktionsschlüsse aufgrund von Feiertagen:

Für das Amtsblatt, das am 2. Mai (KW 18) erscheint: **Freitag, 26. April**

Aufgrund von Produktionsabläufen ebenfalls vorgezogene Redaktionsschlüsse

Für das Amtsblatt, das am 9. Mai erscheint (KW 19): **Freitag, 3. Mai**

Für das Amtsblatt, das am 16. Mai erscheint (KW 20): **Freitag, 10. Mai**

Aufgrund von Feiertagen:

Für das Amtsblatt, das am 29. Mai erscheint (KW 22): **Freitag, 24. Mai**

Für das Amtsblatt, das am 13. Juni erscheint (KW 24): **Freitag, 7. Juni**

Für das Amtsblatt, das am 19. Juni erscheint (KW 25): **Freitag, 14. Juni**

Besuchen Sie unsere Wochenmärkte!

In **Korntal** donnerstags am Parkplatz der Stadthalle
In **Münchingen** samstags am Stiegelplatz
(immer von 7 bis 12 Uhr)

Kommunalwahlen 2019 lpb

Stimmzettel Kommunalwahlen (Gemeinderats-, Kreistags- und Regionalwahl)

Europawahl 2019 lpb

Bitte beachten Sie, dass gem. § 18 KomWG jedem Wahlberechtigten die Stimmzettel für die Kommunalwahlen zugestellt werden müssen, damit Sie als Wähler die Möglichkeit haben, vorab die Stimmzettel zu Hause in Ruhe auszufüllen. Der ausgefüllte Stimmzettel wird dann am Wahltag im Wahlraum in die Wahlurne eingeworfen.
Die Zusendung der Stimmzettel durch die Deutsche Post AG erfolgt ca. Mitte Mai 2019.
Die Stimmzettel zur Europawahl erhalten Sie am Wahlsonntag in Ihrem Wahlraum (sofern Sie zur Europawahl wahlberechtigt sind).
Ein Antrag auf Briefwahl ist nur dann notwendig, wenn eine Stimmabgabe am Wahlsonntag nicht möglich ist.
Bitte beachten Sie: Auch wenn Sie schon jetzt Briefwahlunterlagen beantragen, werden Ihnen Mitte Mai die Stimmzettel zu den Kommunalwahlen zugestellt.

Wahlbenachrichtigung
Die Wahlbenachrichtigungen werden voraussichtlich in der Zeit nach Ostern bis zum 5. Mai 2019 an alle Wahlberechtigten in Korntal-Münchingen durch die Deutsche Post AG zugestellt.
Der Wahlbenachrichtigung kann entnommen werden, für welche Wahl eine Wahlberechtigung besteht und in welchem Wahlraum die Stimmabgabe erfolgt.
Ebenfalls angegeben ist die Wählernummer und der zugeteilte Wahlbezirk. Diese Angaben werden benötigt, wenn ein Wahlschein mit den dazugehörigen Briefwahlunterlagen online (www.korntal-muenchingen.de) beantragt wird.

Bereits jetzt besteht die Möglichkeit, beim Bürgerservice Korntal oder Münchingen formlos einen Antrag auf Zusendung von Briefwahlunterlagen zu stellen. Zur eindeutigen Identifizierung müssen der Familienname, der Vorname, das Geburtsdatum und die Wohnanschrift angegeben werden. Sollen die Briefwahlunterlagen nicht an die Wohnanschrift geschickt werden, ist eine zustellfähige Adresse mit anzugeben. Der Versand der Briefwahlunterlagen erfolgt ab Ende April 2019.

Hinweise für Unionsbürger zur Europawahl
Unionsbürger aus anderen Mitgliedstaaten, die in Deutschland wohnen, können entweder im jeweiligen Herkunfts-Mitgliedstaat oder im Wohnsitz-Mitgliedstaat Deutschland an der Europawahl teilnehmen. Jeder darf aber nur einmal wählen.
Für die Wahlteilnahme in Deutschland muss ein Antrag auf Eintragung in das Wählerverzeichnis der deutschen Wohnsitz-Gemeinde gestellt werden.
Antragsformulare sind über www.bundewahlleiter.de abrufbar oder beim Bürgerservice in Korntal oder Münchingen in Papierform erhältlich.
Bis zum 5. Mai 2019 muss der Antrag bei der Stadt Korntal-Münchingen eingegangen sein.
Ansprechpartner bei Fragen rund um die Wahl:
Bürgerservice Korntal, Saalplatz 4 - Tel. 0711 8367-3010
Bürgerservice Münchingen, Kirchgasse 2 – Tel. 07150 9207-3010
buergerservice@korntal-muenchingen.de

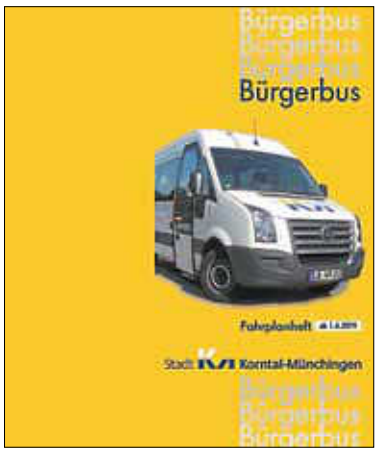

Geändeter Linienverlauf für den Bürgerbus

Der Bürgerbus fährt seit nunmehr neun Jahren beinahe unverändert im Stadtteil Korntal. Durch die Bebauung in der Stadtmitte und den Umzug der EDEKA-Filiale musste die Streckenführung etwas verändert werden. In dem Zuge wurden auch kleine Änderungen am Streckenverlauf der roten und blauen Linie vorgenommen. **Der neue Fahrplan gilt ab dem 02.05.2019.** Die neuen Streckenverläufe wie auch die geänderten Fahrpläne erhalten Sie in einem kompakten Fahrplanheft direkt im Bürgerbus oder in den Rathäusern Korntal und Münchingen.

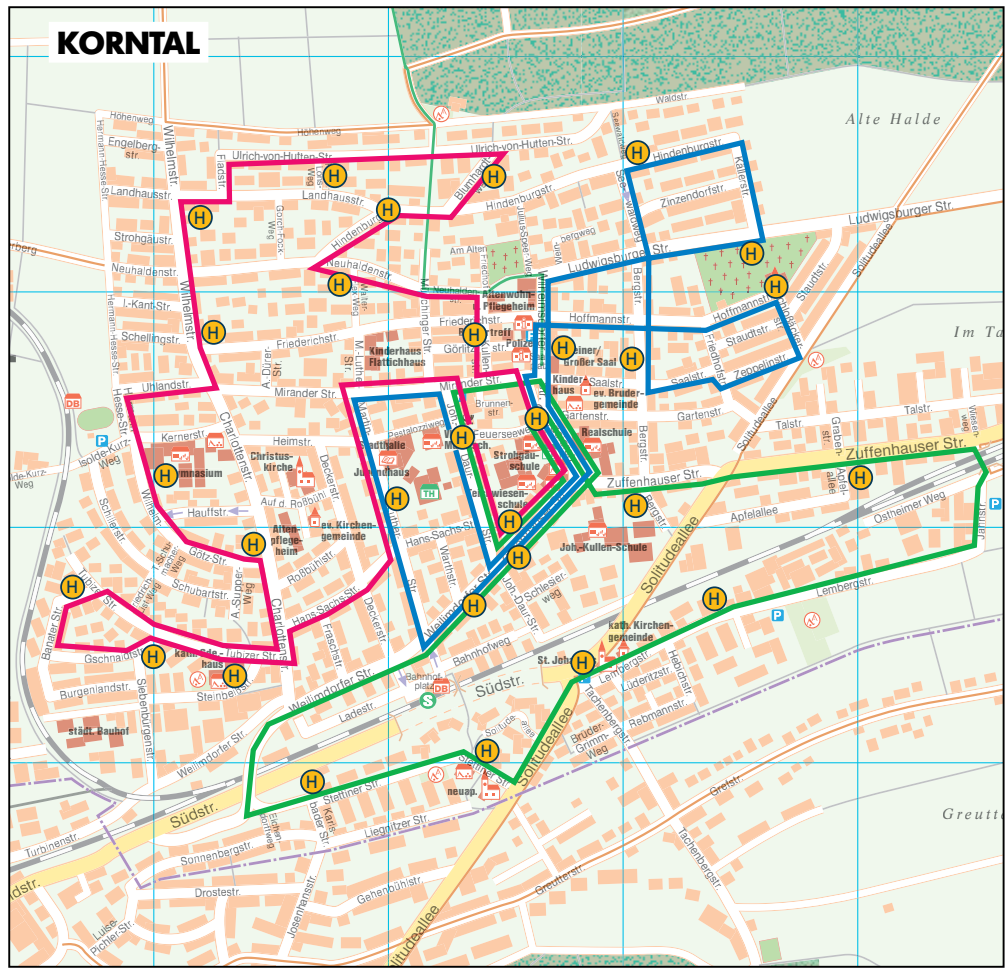

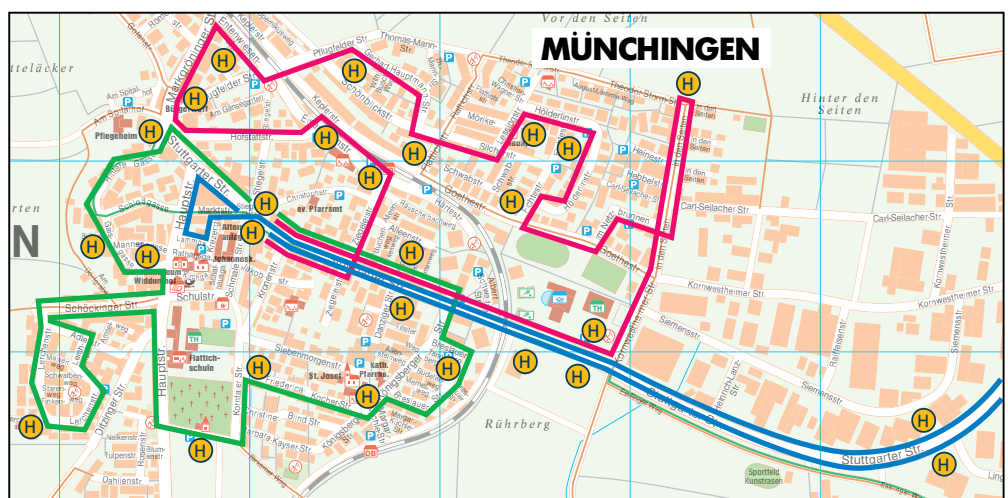

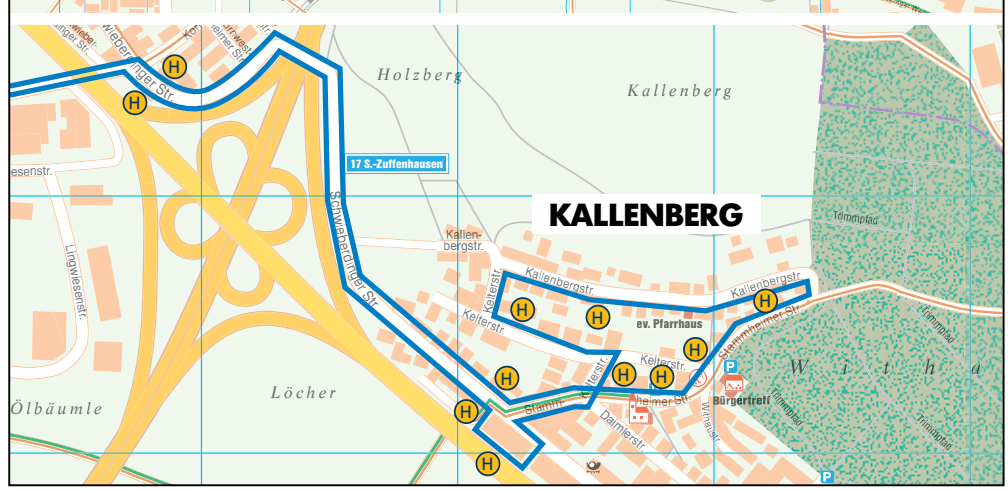

Mit Bus und Bahn zur BUGA

17. April bis 6. Oktober 2019
(red) Im Jahr 2019 macht die Bundesgartenschau, die BUGA, nach 42 Jahren wieder einmal Station im Ländle. Vom 17. April bis 6. Oktober 2019 begrüßt die Stadt Heilbronn ihre Besucher im großen Garten mitten in der Stadt. Wem die Natur am Herzen liegt, der sollte am besten mit Bus und Bahn zur BUGA fahren. Wer bereits eine BUGA-Tageskarte hat, kann damit umsonst den Nahverkehr im Nachbar-Verkehrsverbund HNV nutzen. Fahrgäste aus dem VVS brauchen dann nur ein VVS-Ticket bis Kirchheim/Neckar. Dafür bietet sich das VVS-TagesTicket für Einzelpersonen oder Gruppen bis zu fünf Personen an. Es kostet für fünf Zonen von Stuttgart nach Kirchheim/Neckar 13,20 Euro. Mit dem GruppenTagesTicket ist man auf der gleichen Strecke für 19,70 Euro unterwegs. In der VVS-Fahrplanauskunft über die App „VVS mobil“ oder vvs.de können sich Fahrgäste über ihre jeweilige Verbindung und die benötigte Zonenzahl informieren.
Wer das TagesTicket übers Handy kauft, spart nochmal 20 Cent. Mit dem TagesTicket kann man innerhalb der gewählten Zonen von früh bis spät mit allen öffentlichen Verkehrsmitteln im VVS fahren. Von Stuttgart aus gelangt man mit der Regionalbahn oder dem Regionalexpress in rund einer Dreiviertelstunde umsteigefrei nach Heilbronn.
Mehr Infos zum BUGA-Besuch sind unter dem VVS-Freizeitportal unter orange-seiten.de zu finden.

Workshop für Kinder mit den Ulmer Klötzlebauern am 28. April

Weltraumstationen und Ufos gehören zu den beliebtesten Lego-Bausätzen. Wie wäre es, selbst ein Ufo aus Lego zu erfinden und zusammenzubauen. Genau das können Kinder ab 6 Jahre am Sonntag, dem 28. April, unter der fachkundigen Anleitung der Ulmer Klötzlebauer im Heimatmuseum ausprobieren. Die Workshops starten jeweils um 14:00, 15:00 und 16:00 Uhr und dauern eine Stunde. Kinder zwischen 6 und 10 Jahren sollten einen erwachsenen Begleiter dabei haben. Die Teilnahmegebühr beträgt 2 Euro. Anmeldung erforderlich unter: Tel.: 07150/9207 1525 oder per E-Mail:
museum@korntal-muenchingen.de.

Ufos und Raumschiffe sind natürlich auch in der aktuellen Ausstellung „Legowelten“ im Heimatmuseum zu sehen

Ab jetzt erhältlich: Das Programm zu 200 Jahre Korntal

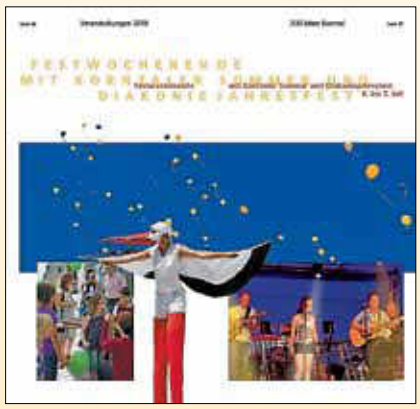

Liebe Bürgerinnen und Bürger
sowie Freunde Korntal-Münchingens,

ich freue mich sehr, dass ab dieser Woche der Veranstaltungskalender zum Jubiläum des 200-jährigen Bestehens des Stadtteils im Bürgerservice Korntal und Münchingen sowie in den Büchereien Korntal-Münchingen zur Mitnahme ausliegt. Zeigt er doch in beeindruckender Art und Weise, mit welcher Vielfalt unsere drei Stadtteile und mit welchem Engagement unsere Mitbürger zur Lebensqualität in Korntal-Münchingen beitragen.

An unserem zentralen Festwochenende vom 5. bis 7. Juli und über das ganze Jahr verteilt gestalten die Stadt, die Evangelische Brüdergemeinde, die Vereine, Kirchen, Schulen und Bürgergruppen in Korntal, Münchingen und Kallenberg unter den Leitthemen **Heimat · Identität · Brücken** ein unterhaltsames und spannendes Jubiläum "200 Jahre Korntal". Sie finden in diesem Kalender alle Termine zu Jubiläumsveranstaltungen sowie ausgewählten Events, die darüber hinaus 2019 in Korntal-Münchingen stattfinden. Lassen Sie sich unterhalten, lernen Sie Ihre Stadt ganz neu kennen und genießen Sie den Reiz und die Vielfalt unserer Stadt Korntal-Münchingen.

Ihr

Dr. Joachim Wolf
Bürgermeister

Der Veranstaltungskalender mit allen Terminen zum Jubiläum 200 Jahre Korntal ist da

Wichtiger Hinweis für alle Autoren des Amtsblatt der Stadt Korntal-Münchingen

Umstellung auf das neue Redaktionssystem „artikelstar“
In den kommenden Monaten wird das Redaktionssystem für das **Amtblatt der Stadt Korntal-Münchingen**, „Nussbaum-Online-Senden“ durch das nutzerfreundlichere und moderne Content-Management-System „artikelstar“ ersetzt.
Im Zuge dieser aufwendigen Umstellung erhält jeder Autor einen vollständig neuen Zugang. Daher ist es erforderlich, dass sämtliche Autoren, die bisher aktiv im System „Nussbaum-Online-Senden“ angelegt sind, eine E-Mail schicken an amtsblatt@korntal-muenchingen.de unter dem Betreff „artikelstar“. Bitte geben Sie darin Ihre Kontaktdaten (Name, Telefon, E-Mail-Adresse) sowie die dazugehörige Rubrik (Kirche/Verein/sonstige Organisation) an.
Für Fragen steht Ihnen die Redaktion des Amtsblatts unter der **Telefonnummer 0711 8367 3912 oder -3913** sowie unter oben stehender E-Mail-Adresse zur Verfügung.
Bitte beachten Sie, dass für einen reibungslosen Übergang eine Rückmeldung bis zum 13. Mai 2019 dringend erforderlich ist.

Kultur

Stadt Bücherei

Lesedrachen spitzt die Ohren!

Jeden 1. Samstag im Monat um 10.30 Uhr findet in der Stadtbücherei Münchingen die Veranstaltung „Lesedrachen, spitzt die Ohren!“ statt. Es handelt sich dabei um eine Vorlesestunde für Kinder zwischen 4 und 6 Jahren. Der Eintritt ist kostenlos und keine Voranmeldung nötig.
Das nächste Mal am **4. Mai**.

Fisch zu viert

Fr., 3.5.2019, 20 Uhr
Stadthalle Korntal

Kriminalkomödie mit Uta Schorn, Maria Jany, Cornelia Lippert und Matti Wien

Ein echter Krimiklassiker beschließt die Theatersaison. Was kann schöner sein als ein Sommer auf dem Land? Die drei Schwestern Charlotte, Cäcilie und Clementine Heckendorf, Besitzerinnen einer Brauerei, verbringen die warme Jahreszeit in ihrem Landhaus in der märkischen Heide. Seit dreißig Jahren mit dabei ist ihr Diener Rudolf, der Mann für alle Fälle und besondere Gelegenheiten. Mit jeder der drei Schwestern hat er schon zärtliche Stunden verbracht, dies freilich ohne das Wissen der jeweils anderen.
Alle drei Brauerei-Erbinnen haben ihm versprochen, ihn in ihrem Testament zu berücksichtigen. Als Rudolf nun um vorzeitige Auszahlung bittet, will keine der drei Schwestern mehr etwas von ihrem Versprechen wissen, was Rudolf veranlasst, sein kleines Geheimnis auszuplaudern. Keine gute Idee, finden die Schwestern.
Aber schließlich ist es Sommer und bei welcher Gelegenheit ließen sich kleine Differenzen gründlicher beilegen als bei einem leckeren Essen und einem sehr feinen Digestif ...
Wieder einmal gastiert das, in seinem Genre einzigartige, Berliner Kriminaltheater in der Stadthalle Korntal. Mit dabei ist Uta Schorn, die vielen aus den TV Serien „Familie Dr. Kleist“ und „In aller Freundschaft“ bekannt ist.

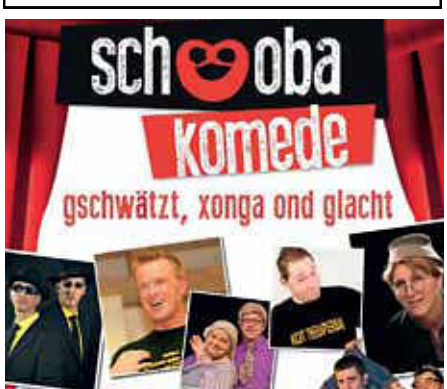

So., 5.5.2019, 19 Uhr
Stadthalle Korntal

Mundart Kabarett mit dem Bronnweiler Weib, Gscheidles, Markus Zipperle, Hillu´s Herzdropfa, Kehrwoch Mafia und Wulf Wager, in Kooperation mit Media-Veranstaltungen

So., 12.5.2019, 18 Uhr
Stadthalle Korntal

Ein Muttertags-Familien-Poetry-Konzert für Menschen ab 10 Jahren mit dem Stuttgarter Kammerorchester, Timo Brunke: Konzertpoet, Nikolaus von Bülow: Violoncello, Schüler*innen des Gymnasiums Korntal und Johannes Klumpp, Leitung

Die Nerven liegen blank: wer ist dieser Mann, der sich Hombre nennt und die Söhne treu sorgender Eltern auf sein geheimes Grundstück lockt? Ein Guerilla-Pädagoge? Ein Sozialforscher auf Abwegen? Die Jungs aus der Siedlung tauchen reihenweise unter, kündigen ihren Schulalltag auf. Eine Italo-Western-Komödie der Gefühle nimmt ihren Lauf. Zum Glück macht ein Mädchen die rettende Entdeckung. Aber dadurch kommt es erst zum Showdown, zum Duell zwischen Liebeskrampf und Loslassen, zwischen Leistungsangst und Lebenslust. Die Zerreißprobe kann schließlich nur noch musikalisch gelöst werden.
Timo Brunke hat dem Stuttgarter Kammerorchester eine Geschichte auf den Klangkörper geschrieben. Er übergießt und unterspült die Musik mit Worten und verleiht ihr so als leidenschaftlicher Sprachvirtuose überraschende, neue Hörperspektiven. Peter und der Wolf für Fortgeschrittene. Ein Muttertagskino für die Ohren. Für Kinder ab 10 Jahren, nicht früher. Und für Jugendliche, die durchaus mal Probleme mit ihren Eltern haben.
Mit Musik von Luigi Boccherini, Heinrich Ignaz Biber, G. Ph. Telemann und Aulis Sallinen. Und mit einem sprachmusikalischen Apéritif von und mit Schülerinnen und Schülern des Gymnasiums Korntal.

Karten:
Stadthalle Korntal
Tel: 0711/ 839507-59

Bücherei Münchingen
Tel: 07150/ 92071531

ReservIX
www.reservix.de

Theater Info-Abend
mit Tina Häussermann

Mi., 15.5.2019, 20 Uhr
Stadthalle Korntal

Informationen zum neuen Theaterprogramm und Klavierkabarett mit Tina Häussermann

Wieder lädt die Stadthalle Korntal die Abonnenten und alle Freunde des Theaters zu einem informativen und unterhaltsamen Abend ein. Im ersten Teil des Abends wird das Theaterprogramm der kommenden Saison 2019-2020 vorgestellt.
Dann kommt Tina Häussermann. Eine Frau. Eine Stimme. Ein Klavier. Mit eigenen Songs, ohne Begleitpersonal. Mit Vollgas, ohne Bremse. Die mehrfach preisgekrönte Kabarettistin wird beweisen, dass sie als zweifache Mutter und einfache Ehefrau den schwarzen Gürtel in Futschikato hat. Sie weiß, wann kaputt kaputt ist, und was im Alltag noch gerettet werden kann. Lustvoll sucht die Klavierkabarettistin gemeinsam mit ihren 88 schwarz-weißen Untertanen nach den Sandkörnern im Getriebe des Alltags und sorgt als klavier-musikalische, stimm- und wortgewandte Kabarettistin dafür, dass die Rädchen für einen kurzen Augenblick still stehen. Bierernst und saukomisch. Unterhaltung der Extraklasse.
Sichern Sie sich Ihre kostenlose Eintrittskarte unter Tel: 0711/839507-59

Bernd Stelter
„Hurra, ab Montag ist wieder Wochenende“

Fr., 29.11.2019, 20 Uhr
Stadthalle Korntal

Vorverkauf ab sofort

200 Jahre Korntal

200 JAHRE Korntal 1819-2019 Korntal-Münchingen

www.200JahreKorntal.de

Auf der Website unter
www.200JahreKorntal.de erhalten Sie mit nur wenigen Klicks eine Übersicht über Aktuelles, Programm, Wissenswertes und Ansprechpartner.

Neuer Veranstaltungskalender zu 200 Jahre Korntal

Das Programm gibt es ab jetzt im Bürgerservice Korntal und Münchingen sowie in den Büchereien Korntal und Münchingen zu den üblichen Öffnungszeiten.

Ab jetzt finden Sie in der neuen Veranstaltungsbroschüre zu 200 Jahre Korntal alle Programmpunkte auf einen Blick. Aus diesem Grund entfällt eine zusätzliche Darstellung der Termine im Amtsblatt.

MAI

Sonntag, 12. Mai
Hombre oder: die Schule des Don Juan Quichotte
Ein Muttertags-Familien-Poetry-Konzert für Menschen ab 10 Jahren mit dem Stuttgarter Kammerorchester, Timo Brunke: Konzertpoet, Nikolaus von Bülow: Violoncello, Schüler*innen des Gymnasiums Korntal und Susanne von Gutzeit: Leitung
18:00 Uhr, Stadthalle Korntal

Samstag, 18. und Sonntag, 19. Mai
Hoba-Fäschd
Münchingen

Sonntag, 19. Mai
Vortrag: Neue Heimat finden
Katholische Christen finden nach der Vertreibung eine neue Heimat im Strohgäu
Vortrag und Gespräch mit
Prof. Dr. Dr. Rainer Bendel, Kirchenhistoriker
15:00 Uhr, Katholisches Gemeindezentrum Lembergstraße 7
Kath. Kirchengemeinde St. Johannes Ev. Korntal

Mittwoch, 29. Mai
Gedenkfeier an den Kriegsdienstverweigerer Immanuel Röder
mit Enthüllung einer Gedenktafel
15:00 Uhr, Gymnasium Korntal-Münchingen
Gymnasium Korntal-Münchingen

JUNI

Sonntag, 2. Juni
Offene Gärten in Korntal
11:00 Uhr bis 19:00 Uhr **Agendagruppe 8 »Gartenstadt Korntal«**

Sonntag, 2. Juni
Geschichtliche Radtour
Start um 13:00 Uhr vom Saalplatz in Korntal, **ADFC**

Freitag, 7. Juni
Historischer Abendspaziergang über den alten Friedhof
Unter sachkundiger Leitung lernen Sie den Alten Friedhof mit seinen besonderen Persönlichkeiten und ihren Geschichten kennen
17:30 Uhr, Treffpunkt Saalplatz, **Ev. Brüdergemeinde**

Samstag, 8. Juni und Sonntag, 9. Juni
88 Jahre DRK Ortsverein Korntal
16:00 Uhr bis 23:59 Uhr, Siebenbürgenstraße 17, Korntal
Ab 19:00 Uhr mit Sängerin
sonntags ab 11:00 Uhr: Weißwurstfrühstück, **DRK Korntal**

JUNI

Theaterspaziergang
»heimfinden -Korntal vor 200 Jahren«

Mittwoch, 19. Juni
»heimfinden – Korntal vor 200 Jahren«
Öffentliche Hauptprobe (zu reduziertem Eintrittspreis)
Ein Theaterspaziergang mit dem Theater unter der Dauseck
20:00 Uhr, Ortskern von Korntal, rund um den Großen Saal und Rathaus

Freitag, 21. Juni
»heimfinden – Korntal vor 200 Jahren« Premiere
Ein Theaterspaziergang mit dem Theater unter der Dauseck
20:00 Uhr, Ortskern von Korntal,
rund um den Großen Saal und Rathaus

Informationen: **www.theater-dauseck.de**

Weitere Vorstellungen:

Samstag,	22. Juni 2019,	20:00 Uhr
Sonntag,	23. Juni 2019,	19:00 Uhr
Freitag,	28. Juni 2019,	20:00 Uhr
Samstag,	29. Juni 2019,	20:00 Uhr
Sonntag,	30. Juni 2019,	19:00 Uhr
Freitag,	12. Juli 2019,	20:00 Uhr
Samstag,	13. Juli 2019,	20:00 Uhr
Sonntag,	14. Juli 2019,	19:00 Uhr
Samstag,	20. Juli 2019,	18:00 Uhr
Sonntag,	21. Juli 2019,	19:00 Uhr
Freitag,	26. Juli 2019,	20:00 Uhr
Samstag,	27. Juli 2019,	20:00 Uhr
Sonntag,	28. Juli 2019,	19:00 Uhr
Freitag,	2. August 2019,	20:00 Uhr
Samstag,	3. August 2019,	20:00 Uhr
Sonntag,	4. August 2019,	19:00 Uhr

Freitag, 5. Juli
Historischer Abendspaziergang über den alten Friedhof
Unter sachkundiger Leitung lernen Sie den Alten Friedhof mit seinen besonderen Persönlichkeiten und ihren Geschichten kennen
17.30 Uhr, Treffpunkt Saalplatz, **Ev. Brüdergemeinde**

Bürger für Bürger

Bürgertreff Korntal

Gefördert durch die Walter-Somnier-Stiftung

www.walter-somnier-stiftung.de
Görlitzstr. 4, Korntal

Informationen und Raumbelegung:

Jeden Dienstag, 9-11 Uhr,
Tel. 0711 8367-1250 und vor Ort
Fax 0711 8367-1251
E-Mail: buergertreff@korntal-muenchingen.de

Donnerstag, 25.04.2019
17.30 Uhr Kraft der Seele EG
19.00 Uhr WIR weibl. Ideenrunde R 13

Freitag, 26.04.2019
09.00 Uhr Rheumaliga EG
16.30 Uhr Nos caminos de Jesus R 11

Montag, 29.04.2019
15.00 Uhr Parkinson-Selbsthilfegruppe EG

Dienstag, 30.04.2019
09.30 Uhr Offener Spaziertreff EG
14.00 Uhr Netze mit Linux R 14/15
15.30 Uhr Offenes Englisch R 13
18.30 Uhr a/i Gruppentreffen R 11

Donnerstag, 02.05.2019
17.30 Uhr Kraft der Seele EG

Neue Ausstellung im Bürgertreff Korntal
Jahreszeiten im Aquarell
Aquarellbilder von Charlotte Jarschel
Zur Vernissage am 3. Mai 2019 um 19 Uhr laden wir herzlich ein.
Öffnungszeiten: Dienstags von 9 - 11 Uhr jederzeit auch nach Absprache (Tel. 0173 9821826) und zusätzlich am Sonntag, 5. Mai 2019, von 14-17 Uhr.
Die Ausstellung endet am 29. Juli 2019.

Bürgerstube Lamm Münchingen

Markgröninger Str. 6, Münchingen
Informationen und Raumbelegung:

Jeden Dienstag, 9-11 Uhr,
Tel. 07150 913414 mit Anrufbeantworter
Fax 07150 914709
E-Mail: buergerstube@korntal-muenchingen.de

Donnerstag, 25. April 2019
09.00 Uhr UG Treffen türkischer Frauen

Montag, 29. April 2019
19.00 Uhr UG Fotokomuen

Dienstag, 30. April 2019
09.00 Uhr UG Treffen türkischer Frauen

Donnerstag, 02. Mai 2019
09.00 Uhr UG Treffen türkischer Frauen

Voranzeige:
Karten- und Spieleabend
am **Freitag, 2. Mai 2019, ab 19.00 Uhr**
Das LAMM-Team lädt ein zum Karten- und Spieleabend. Wie immer am ersten Freitag im Monat erwarten wir Sie zum Karteln, Spielen, Schwätzen und Vespern.

OFFENER TREFF Kallenberg

Kallypso

Stammheimer Str. 42/1

Informationen und Raumbelegungen
Jeden Montag, 16 – 18 Uhr
Tel: 0711 - 80 60 70 11
E-Mail: kallypso@korntal-muenchingen.de

Info zu English conversation
Ansprechpartner: Willi Verstegen
Tel: 07150 5634

Anmeldung zum Kallenberger Mittagstisch
Ansprechpartner: Ella Hornung
Tel. 0711 802951
Sabine Kaiser
Tel. 0711 803425

Der Kallenberger Mittagstisch findet jeden Donnerstag um 12.00 Uhr statt und es gibt zwei oder drei Menüs zur Auswahl. Ein Anruf bis Dienstag genügt. Wir freuen uns auf die Begegnung mit Ihnen und auf eine Vergrößerung der Mittagsrunde im Kallypso in Kallenberg.

Donnerstag, 25.04.19
10.00 Uhr Klavierstunde n. Vereinb. Hr. Fox
10.00 Uhr Offene Gruppe: English Conversation
12.00 Uhr Kallenberger Mittagstisch

Freitag, 26.04.19
Freizeitgruppe gesucht

Samstag, 27.04.19
10.00 Uhr Nordic Walking, Treffpunkt: Parkplatz Kallypso

Montag, 29.04.19
14.00 Uhr Musikunterricht, Herr Fox
16.00 Uhr Kallypso Büro: Saal-Vermietung, Info und Besichtigung
18.00 Uhr Vinyasa Flow Yoga, Frau Walter
20.00 Uhr Zumba®, Saal, Sportplatz e.V.

Dienstag, 30.04.19
15.00 Uhr Jugendarbeit mit Hrn. Ralf Huj
19.00 Uhr Yoga für die Seele; Petra Maier BDY i. A., Info 07 11- 87 12 28

Mittwoch, 01.05.19 - FEIERTAG
Kallypso-Hocketse

Donnerstag, 02.05.19
9.00 Uhr Klavierstunde n. Vereinb. Hr. Fox
10.00 Uhr Offene Gruppe: English Conversation
12.00 Uhr Kallenberger Mittagstisch

Freundeskreis Asyl

Kontaktdaten
Korntal:
lisa.porsche@korntal-muenchingen.de,
Tel. 0711 8367-3232
Münchingen:
lisa.gulde@korntal-muenchingen.de
Sachspenden
Sachspenden@freundeskreis-asyl-km.de
Oder: Bufdi-asyl@korntal-muenchingen.de

RepairCafé

Schöne Bilanz: Fahrrad-Aktion im RepairCafé

Auch Kinderfahrräder wurden instandgesetzt
Die Familie radelte hochzufrieden nach Hause und sie waren nicht die Einzigen. Die Fahrradaktion des RepairCafés am 17. April wurde gut angenommen. Dazu gab es viele andere Dinge die repariert wurden - vom Alu-Wäscheständer bis zur Schreibmaschine.
Geben Sie Ihren Haushaltsgeräten eine zweite Chance: Einmal im Monat öffnet im Bürgertreff Korntal das RepairCafé seine Tür. Kommen Sie zwischen 16 und 19 Uhr vorbei. Ehrenamtlich tätige Mitarbeiter mit Fachwissen aus verschiedenen Branchen prüfen die Dinge auf Reparaturmöglichkeit. Anfragen vorab per E-Mail: mail@repaircafe-km.org.

Wann: Jeden 3. Mittwoch im Monat, 16-20 Uhr, Annahmeschluss 19 Uhr
Wo: Im Bürgertreff Korntal, Görlitzstraße 4
Was: Tragbare Gegenstände aus den Bereichen Elektro, Elektronik, Metallbau, Mechanik, Holz und Textil.
Kosten: Das RepairCafé finanziert sich aus den Spenden der Besucher.
Info: E-Mail: mail@repaircafe-km.org; Internet: www.repaircafe-km.org oder bei der vhs, Telefon 0711 8386517
Wer: Das Repair-Café ist eine Initiative der vhs in Koop. mit der Stadt Korntal-Münchingen und Ehrenamtlichen.
Nächste Termine: 22.5.2019; 19.6.2019; 17.7.2019 Sommerpause: Im August.

Lokale Agenda

Termine der Arbeitsgruppen

AG 1 Lebenswertes Münchingen
www.lebenswertes-muenchingen.de
Bürgerstube Lamm, montags, um 19.30 Uhr.
Das nächste Treffen ist am 20. Mai.

AG 9 Stadtmitte Korntal
Wir treffen uns im Bürgertreff Korntal, Görlitzstraße 4 im Raum 11.
- Termine in Kürze wieder hier -

Europa

Anpfiff vorm Europatag

(et) Frankreich ist Fußballweltmeister 2018? Aber vielleicht nicht mehr lange. Wenn die Fußballsenioren des TSV Münchingen am Samstag, dem 4. Mai, um 10.00 Uhr im Netzbrunnenstadion des TSV Münchingen gegen die französische Mannschaft aus Mirande, der Association Football Olympique Loisir (AFOL), antritt, geht es natürlich auch um die Revanche des Weltmeisterpokals von Russland. "Wir werden offensiv spielen", kündigt Thomas Bossmeyer, der Vorsitzende der Fußballsenioren vom TSV Münchingen, an. Einmal pro Woche trainiert die Mannschaft. Als Aktive rannten viele ihrer Spieler in der Bezirks- und Landesliga über den grünen Platz. Nicht nur Erfahrung prägt das besondere Spiel dieses Teams: "Unsere Stärke ist, dass wir untereinander so vertraut sind, dass wir in den unterschiedlichsten Besetzungen spielen können", hält Bossmeyer fest.

Die Ü35-Fußballmannschaft des TSV Münchingen fordert vor dem Europatag am Samstag, 4. Mai 2019, den Weltmeister im Netzbrunnenstadion um 10.00 Uhr heraus

Erfahrung bringt das Mirande-Team Astarac Football Olympic Loisir auch mit. Gegründet wurde die Mannschaft vor 19 Jahren. Und wie oft trainieren die französischen Spieler? Auch einmal pro Woche. Ihr Ziel erklärt Mannschaftskapitän Franck Cester so: "Wir wollen einfach unsere Begeisterung zum Fußballspiel mit unseren Freunden teilen." Das Fußballmatch am Samstag, 4. Mai, dürfte spannend werden. Vor allem auch weil der TSV Müchingen eine Taktik plant, auf die die Jungs von Jogi Löw neidisch werden könnte. Thomas Bossmeyer verrät sie gern auch schon vor dem Anpfiff: "Hintenstehen ist nicht - wir werden die Tore suchen."

Die Astarac Football Olympic Loisir aus Mirande (Foto oben) verteidigt den Titel des Fußballweltmeisters

Polizei

Zeugen gesucht: Diebstahl von Wohnwagen

Durch unbekannte Täterschaft wurde im Zeitraum vom Dienstag, 2. April 2019, bis zum Samstag, dem 20. April 20190 in der Lembergstraße auf einem dortigen Stellplatz ein weißer Wohnwagen der Marke Fendt im Wert von ca. 15.000 Euro entwendet. Der Wohnwagen war durch ein Deichselschloss gesichert. Nähere Hinweise zum Vorgehen der Täter gibt es nicht. Zeugen, die verdächtige Beobachtungen gemacht haben, werden gebeten, sich mit dem Polizeirevier Ditzingen, Tel. 07156/43-520, in Verbindung zu setzen.

Feuerwehr

Die Feuerwehr braucht dich!
Mach mit und komm zur Freiwilligen Feuerwehr Korntal-Münchingen!
Feuerwehrhaus, Abteilung Korntal, Zuffenhauser Straße 13, Jürgen Hieber, Abteilungskommandant,
ffw-stv-kommandant@korntal-muenchingen.de,
Tel. 0171 2605815
Feuerwehrhaus, Abteilung Münchingen, Schulstraße 8, Gerald Hanle, Abteilungskommandant,
ffw-hanle@korntal-muenchingen.de,
Tel. 0172 7132598

Freiwillige Feuerwehr Korntal-Münchingen

Brandmeldeanlage

Am Samstagmittag (06.04.) wurde die Feuerwehr erneut durch die Brandmeldeanlage der Pflegeeinrichtung auf dem Roßbühl alarmiert. Vor Ort stellte sich heraus, dass ein Rauchmelder in einer Küche bei der Zubereitung von Essen ausgelöst hatte.

Brandmeldeanlage

Am Sonntagmorgen (07.04.) wurde die Feuerwehr erneut durch die Brandmeldeanlage der Pflegeeinrichtung auf dem Roßbühl alarmiert. Die Erkundung ergab wieder, dass ein Rauchmelder bei der Zubereitung von Essen ausgelöst wurde. Somit konnte die Feuerwehr auch diesen Einsatz nach kurzer Zeit wieder beenden.

Rauchentwicklung in Gebäude

Am Donnerstagvormittag (11.04.) wurde die Feuerwehr zu einer Kindertagesstätte an der Stammheimer Straße alarmiert. Beschäftigte hatten starken Rauchgeruch wahrgenommen und die Rettungskräfte alarmiert. Die Erkundung durch die Feuerwehr ergab, dass es an einer Deckenlampe zu einem technischen Defekt gekommen war, der für den Geruch verantwortlich war. Zu einem Brand war es glücklicherweise nicht gekommen, so dass die Feuerwehr mit dem intensiven Lüften des Raumes ihren Einsatz beenden konnte.

Brandmeldeanlage

Am frühen Freitagmorgen (18.04.) wurde die Feuerwehr zu einer ausgelösten Brandmeldeanlage in einem Gewerbebetrieb in die Siemensstraße alarmiert. Bei der Erkundung vor Ort stellten die Einsatzkräfte fest, dass die Anlage bei Reinigungsarbeiten im Produktionsprozess ausgelöst hatte. Somit konnte die Feuerwehr den Einsatz nach kurzer Zeit wieder beenden.

Übungen

Die Zwischenübung für die Maschinisten der Abteilung Münchingen findet am 29.04.2019 um 20:00 Uhr statt.
Die Zwischenübung der Abteilung Korntal findet am 29.4.2019 um 19:30 Uhr statt.

Veranstaltungen

Donnerstag 25. April

Seniorennachmittag mit Frau Dorothea Hille „Achterbahn des Lebens“
14.30 Uhr im Johann-Friedrich-Flattichhaus
Evang. Kirchengemeinde Münchingen

Samstag, 27. April

Die UnRuhe-Ständler besuchen das Salzbergwerk Bad Friedrichshall
9.15 Uhr Abfahrt am Parkplatz des Freizeitbades in Münchingen
Eintritt ca. 8 Euro,
Mitfahrer-Zuschuss 5 Euro
Evang. Kirchengemeinde Münchingen

Sonntag 28. April 2019

Workshops zwischen 14:00 und 17:00 Uhr - Legowelten – Stein auf Stein
Ab 6 Jahre (Kinder zwischen 6 und 10 Jahren nur mit Begleitung) - Dauer 1 Stunde

Beginn jeweils um 14:00 Uhr; 15:00 Uhr; 16:00 Uhr
Teilnahmegebühr 2 Euro
Bitte melden Sie ihr Kind frühzeitig an, da die Teilnehmerzahl begrenzt ist!
Tel.: 07150/9207 1525 oder per E-Mail: museum@korntal-muenchingen.de

Baustellenführung Filztalbrücke
Fahrgemeinschaften
Schwäbischer Albverein

Montag, 29. April

Wanderung Tübingen – Spitzberg – Tübingen-Hirschau
Fahrtkosten 11 Euro
Treffpunkt 8.30 Uhr, Bahnhof Korntal, Anmeldung bis 27. April 2019
Tel. 0711 832744
Interessengruppe „Wandern“, Evang. Brüdergemeinde Korntal

Dienstag, 30. April

Gemeinsames Frühstück
ab 8:00 Uhr AMW, Schmale Str.12
AWO

1x1 der Börse. Die Grundlagen des Börsenhandel
Anmeldung und Information:
www.vhs-korntal-muenchingen.de
(Kursnummer 1.05200)
18-21 Uhr, Alte Lateinschule, Johannes-Daur-Straße 6, Korntal, Raum 202.

Mai

Freitag, 3. Mai

Nacht der Kirchen
20.00 Uhr Großer Saal der Brüdergemeinde Korntal
20.45 Uhr Kath. Kirche St. Johannes Korntal
21.30 Uhr Evang. Kirche Korntal – Christuskirche
Anschl. Ausklang und Feiern auf dem Kirchplatz
Evang. Kirchengmeinde Korntal, Evang. Brüdergemeinde Korntal, Kath. Kirchengemeinde Korntal

Samstag, 4. Mai

Fußballspiel Mirande gegen Münchingen
10:00 Uhr
Netzbrunnenstadion Münchingen

Minikirche
Für Kinder im Alter von 0-5 Jahren
16.00 Uhr, Christuskirche
Ev. Kirchengemeinde Korntal

Schottische Tänze – für Einsteigerinnen mit oder ohne Partner
Anmeldung und Information:
www.vhs-korntal-muenchingen.de
(Kursnummer 3.03000)
15-18 Uhr, Alte Lateinschule, Johannes-Daur-Straße 6, Korntal, Raum 201.

Sonntag, 5. Mai

Feier Europatag
11.00 Uhr, Realschule Korntal
Das Programm gestalten die Schüler der Realschule Korntal.
Veranstalter: Stadt Korntal-Münchingen mit den Partnerstädten Mirande und Tubize

Sonntagstreff
Kaffee, Kuchen, Gespräche, Lieder und mehr
ab 14:00 Uhr, AMW, Schmale Straße 12
AWO

PlusPunkt-Gottesdienst
mit Band und Kreativteam. Gemeinschaftspastor R. Stahl (Hemmingen): "#glücklich - Wie kann ich mit Leid umgehen" Anschl. Snack
18.00 Uhr
Evangelische Kirchengemeinde Münchingen

Montag, 6. Mai

Spiele-Nachmittag
Mensch ärgere dich nicht, Skat und vieles mehr
ab 14:30 Uhr, AMW Schmale Straße 12
AWO

Dienstag, 7. Mai

Bad Schussenried
Museum und Kloster
8.15 Uhr, Bhf Korntal
Info: Müller 83 26 34
Evang. Brüdergemeinde Korntal 60 Plus Kultur

Mittwoch, 8. Mai

Alles in Balance – besser basisch essen
Mit der Ernährungsberaterin Kerstin Packeiser
19.30 Uhr Feuerwehrhaus Münchingen
LandFrauen Münchingen

Donnerstag, 09. Mai

Wanderung von Ditzingen zur Weinlaube im Brückle in Gerlingen
Treffpunkt 9:30 Uhr Bahnhof Münchingen
NaturFreunde OG Münchingen e.V.

Samstag, 11. Mai

Bücherflohmarkt
in den Katakomben der Bücherei Korntal
11:00 bis 12:30 Uhr
Freundeskreis der Stadtbücherei

Jubiläums-Muttertagskonzert
Musikalisches Programm mit den Korntaler Streichern und Solisten, unter der Leitung von Sr. Christel Schröder
Im Foyer des Altenzentrums Korntal

Hauptversammlung
Mitglieder, Freunde, Interessierte sind herzlich eingeladen
ab 14:00 Uhr AMW. Schmale Str.12
AWO

Abendmahlsgottesdienst am Vorabend der Konfirmation - mit dem Gospelchor
18.00 Uhr, Christuskirche
Ev. Kirchengemeinde Korntal

Konzert: A Day In The Life
19.30 Uhr Konzertbeginn im Widdumhof
Liederkranz Münchingen

Tönet, ihr Pauken! Erschallet, Trompeten!
Festliche BACH-Trompeten-GALA
Trompetenensemble Stuttgart, Christian Nägele, Johannes Knoblauch, Joachim Jung, Trompete/Corno da caccia
Uwe Arlt, Barockpauken/Perkussion, Domorganist Prof. Johannes Mayr (Stuttgart), Orgel
präsentieren zum Stadtjubiläum glanzvolle Trompetenmusik, virtuose Orgelwerke von J. J. Mouret, H. Purcell, G. Ph. Telemann, J. S. Bach, meditative Werke für Corno da caccia von Mendelssohn-Bartholdy und Orgelimprovisationen
19.30 Uhr Einlass kath. Pfarrkirche St. Johannes in Korntal

Sonntag, 12. Mai

Konfirmation
9.30 Uhr, Christuskirche
Ev. Kirchengemeinde Korntal

„Don Juan–Quichotte“ - ein Poetry Konzert 200 Jahre Korntal
Familienkonzert zum Muttertag mit dem Stuttgarter Kammerorchester, Timo Brunke, Schülerinnen und Schüler des Gymnasiums Korntal mit Werken von Biber, Telemann, Boccherini und Sallinen
18 Uhr Stadthalle Korntal

1. Naturkundliche Führungen durch die Gschnaidtwiesen (mit Bezug auf das gemeinsame Buch vom letzten Jahr: Naturschätze bei uns in Korntal-Münchingen)
mit Ulrich Steinheil vom BUND Korntal-Münchingen.
Treffpunkt jeweils um 15 Uhr an der Haltestelle „Gymnasium“ der Strohgäubahn

Ausstellungen

Stein auf Stein Legowelten
24.2.-13.10.2019 im Heimatmuseum Münchingen, Kirchgasse 1, 70825 Korntal-Münchingen, Öffnungszeiten: Sonntag, 11.00 - 12.00 Uhr und 14.00 - 17.00 Uhr sowie Dienstag, 15.00 - 18.00 Uhr.

"Nicht nur Brücken verbinden"
Ausstellung der fotokomuen im Rahmen von *200 Jahre Korntal* im Foyer des Rathaus Korntal, Montag bis Freitag von 8 bis 12 Uhr sowie Mittwoch von 14 bis 18 Uhr. Vom 8. April - 20. Mai. Am Montag, 20. Mai: Finissage ab 18:00 Uhr. Weitere Infos unter www.fotokomuen.de.

Bildungs-einrichtungen

Evangelische Berufsfachschule für Haus- und Familienpflege

Auf dem Roßbühl 3
70825 Korntal-Münchingen
www.evdiak.de - Eine Einrichtung der Ev. Diakonieschwesternschaft Herrenberg-Korntal e.V.

Schulen

Teichwiesenschule Korntal

50 Jahre Teichwiesenschule
Am **Donnerstag, dem 9. Mai, feiern** wir unser 50-jähriges Bestehen in der Stadthalle Korntal.
Zum kurzen **Festakt**, der um 18.00 Uhr beginnt und zur daran anschließenden **Jahresaufführung** "UFO - kein Wunsch ist uns Schnuppe" laden wir ganz herzlich ein.
Karten für diese Jubiläumsveranstaltung gibt es vormittags im Schulsekretariat sowie an der Abendkasse ab 17.15 Uhr.
Am Freitag, dem 10. Mai, setzen wir unsere Jubiläumsfeierlichkeiten mit einem **Sponsorenlauf** fort. Von 10.15 Uhr bis 11.15 Uhr läuft die ganze Schule auf dem Korntaler Sportplatz. Wir freuen uns über zahlreiche, anfeuernde Gäste und über weitere Sponsoren.
Kontonummer: Teichwiesenschule – Elternbeirat, IBAN: DE41 6009 0100 0544 4970 15, Kennwort Sponsorenlauf.
Am Samstag, dem 11. Mai, beenden wir unser Jubiläum mit einem großen **Schulfest**. Von 10.00 Uhr bis 15.00 Uhr laden wir auf unseren Schulhof und in das Schulgebäude zu einem bunten Programm ein.
Im Namen aller Schülerinnen und Schüler sowie Kolleginnen und Kollegen: Gebhard Götz

Kindergärten

HAND-IN-HAND KINDERGARTEN Korntaler Kinderbetreuung e.V.

„Stups, der kleine Osterhase…
…fällt andauernd auf die Nase" – mit diesem lustigen Lied über einen tollpatschigen Osterhasen empfingen die Kinder des Hand-in-Hand-Kindergartens ihre Eltern beim diesjährigen Osterbrunch. Dazu spielten sie mit großer Hingabe kleine Szenen aus dem Lied nach, was die Erwachsenen zum Schmunzeln brachte. Fröhlich und munter ging es auch beim anschließenden Osterbrunch zu. Jede Familie hatte etwas mitgebracht und so schmückten viele bunte Leckereien das Buffet. Groß und Klein ließen es sich nach Herzenslust schmecken. Die Kinder warteten danach gespannt darauf, sich im Garten auf die Spuren von Stups, dem Osterhasen zu machen. Und tatsächlich, auch in diesem Jahr war der Osterhase durch den Garten unseres Kindergartens gehoppelt und hatte für jedes Kind ein Ostersäckchen gefüllt mit Osterei, Schokolade und etwas zum Spielen hinterlassen.

Wir haben **ab September freie Plätze für drei-, vier- oder fünfjährige Kinder im Hand-in-Hand-Kindergarten** zu vergeben. Allgemeine Informationen über unser Konzept finden Sie unter: https://www.hand-in-hand-kiga.de/. Bei Interesse vereinbaren Sie einen Termin zum Schnuppern unter Tel. 0711/ 83 1220. Wir freuen uns, von Ihnen zu hören!

Sportnest

Tatü Tata - die Feuerwehr war da
Wenn es etwas gibt, was "seit Menschen Gedenken" auf Kinder eine magische Anziehungskraft ausübt, dann ist es der Klang der Feuerwehrsirene und die Optik der roten Fahrzeuge. Wenn dann, wie beim SportNest, die Feuerwehr gleich um's Eck wohnt, dann muss man das auch immer mal wieder dazu nutzen, ein B'süchle zu machen. So geschehen vergangene Woche...
Der gegenseitige Besuch brachte ganz viele Einblicke in die Arbeit der ehrenamtlichen Helfer. Ob ein Blick in die Kommandozentrale oder ein Gang in die Ausrüstungskammer...

...saupraktisch, wenn man keine Hosen braucht, weil die Jacke schon bis zum Boden geht...
Da erfährt man dann, was alles zur Ausrüstung gehört - bis hin zur Sauerstoffflasche für die ganz extremen Einsätze. Auch die Frage, wen ich anrufe und was ich sagen muss, wenn's mal brennt, wurde mit dem Telefon in der Hand geübt.
Das man auch mal eine Kerze anzünden darf, ging natürlich nur unter Aufsicht der Feuerwehrleute, weil sonst große Brandgefahr im Verzug ist. Die Arbeit direkt mit dem Löschschlauch war natürlich wir immer ein echtes Highlight.
Und wenn's doch ein Mal brennt, muss man einen sicheren Weg nach draußen finden...

...und wer im Brandfall nicht auf dem Schlauch stehen will, der kriecht auf selbigen als Richtungsweiser hinaus aus der Gefahrenzone
Eine super spannende Zeit für die Kinder - ein herzliches Dankeschön an die beiden jungen Feuerwehrleute.
Ihr Kinderlein löschet BW

Volkshochschule

Johannes-Daur-Str. 6, Korntal
www.vhs-korntal-muenchingen.de
Tel. 0711-8386-511
E-Mail: info@vhs-korntal-muenchingen.de

Während der Osterferien (15.4.-26.4.) ist die Geschäftsstelle Di. und Do., 10.00 - 12.00 Uhr, geöffnet. Öffnungszeiten der Geschäftsstelle:

Mo.	09.00 - 12.00 Uhr
Di. + Do.	10.30 - 12.00 Uhr
Mi.	15.00 - 18.00 Uhr
Fr.	10.30 - 12.00 Uhr (telefonisch)

Natur im Schwarzwald (27.4.) oder Kultur in Schöntal (12.5.) erleben mit der vhs: Alle Infos unter www.vhs-korntal-muenchingen.de

Unsere nächsten Kurse (in Auswahl):

Bilder und Grafiken bearbeiten mit GIMP
Fr., 25.4.19, 18.30 - 21.30 Uhr, Sa., 26.04.19, 18.30-21.30 Uhr (2.11320)

Der Simplicissimus und seine Landschaft
Frühlingsbusreise in den Nordschwarzwald
Sa., 27.04.19, 08.00-19.00 Uhr (1.01000)

PC für Einsteiger
3 x, Mo. ab 29.04.19, 15.00-17.00 Uhr (5.01055)

Excel Grundlagen für den Beruf
4 x, Di. ab 30.04.19, 18.45-21.00 Uhr (5.04520)

1x1 der Börse
Die Grundlagen des Börsenhandels
Di., 30.04.19, 18.00-21.00 Uhr (1.05200)

Graffiti-Workshop
für Erwachsene und Jugendliche ab 13 Jahren
2 x, 03.05.19, 04.05.19, Fr., 19.00 - 21.00 Uhr, Sa., 15.00 - 17.00 Uhr (2.05090)

Schottische Tänze
Sa., 04.05.19, 15.00-18.00 Uhr (3.03000)

Verständliches Schreiben leicht gemacht
Wie Berufstätige den richtigen Ton treffen
3 x, Di. ab 07.05.19, 19.00-21.15 Uhr (5.00095)

Faszien-Schnuppertraining
2 x, Di. ab 07.05.19, 19.00-20.30 Uhr (3.01020)

Pat Metheny
Der Jazz-Gittarist aus den Staaten: Ein musikalisches Porträt
Mi., 08.05.19, 19.45-22.00 Uhr (2.12600)

Klopf-Akupressur
Ein Weg zu innerem Gleichgewicht und Gesundheit
3 x, Mi. ab 08.05.19, 19.30-22.00 Uhr (3.00850)

Babymassage PLUS // Achtung 2. Anmeldung für Kind erforderlich!
für Eltern und ihre Babys von vier Wochen bis zum Krabbelalter / ca. 9 Monate
5 x, Mi. ab 08.05.19, 10.30-12.00 Uhr (7.00430)

Autogenes Training
für Einsteiger/innen und Fortgeschrittene
6 x, 09.05.19 - 04.07.19, Do., 20.00-21.15 Uhr (3.01340)

S 21: Tour Bahnsteighalle
Baustellenführung ab 14 Jahren
Sa., 11.05.19, 11.00-14.00 Uhr (1.00320)

Ecoprint - Blattdruck auf Seide
11.05.19, Sa., 10.00-18.00 Uhr (2.09050)

Smartphone und Tablets mit Android Betriebssystem
Vertiefungskurs
Sa., 11.05.19, 09.00-10.30 Uhr (5.00460)

iPhone und iPad mit dem Apple Betriebssystem
Vertiefungskurs
Sa., 11.05.19, 11.00-12.30 Uhr (5.00550)

Fotografieren ohne weiteres Licht - AvailableLight-Fotografie
Praxistag auf dem Cannstatter Wasen
So., 12.05.19, 18.30-23.00 Uhr (2.06650)

Glanzvolle Trompetengala im Kloster Schöntal
Tages-Bus-Fahrt mit Klosterführung und Konzertbesuch
So., 12.05.19, 09.00-19.30 Uhr (1.00110)

Unser Baby und wir - für Mitte November 18 - Mitte Februar 19 geborene Kinder
8 x, 13.05.19 - 15.07.19, Mo., 11:00 - 12:00 Uhr, Mo. ab 13.05.19, 11.00-12.00 Uhr (7.00660)

Kleinod Gnadental
Tagesfahrt zu einem alten Zisterzienserinnenkloster in Hohenlohe
Sa., 18.05.19, 08.30-17.30 Uhr (1.01280)

Musikschule

Sekretariat in der Alten Lateinschule - Öffnungszeiten:
Mo. - Do.: 09.00 - 12.00 Uhr
Do.: 15.00 - 18.00 Uhr
Telefon: 0711 837283,
Telefax: 0711 8386728
www.musikschule-korntal-muenchingen.de
E-Mail: info@mskomue.de
facebook.com/mskomue
twitter.com/mskomue

Soziales und Gesundheit

helpline

Oase am Weg
am Eingang des Korntaler Friedhofs,
Hoffmannstraße 43
www. oase-am-weg.de
Telefon: 0711/88776800
oder 0163/7442200
E-Mail: info@helpline-korntal.de
Öffnungszeiten:

April bis Oktober	Mi.-Sa.	15-17 Uhr
Nov. bis März	Mi.-Sa.	14-16 Uhr

Die Oase am Weg ist für Sie da:
- Mit einem Raum der Begegnung,
- einer kleinen Leihbibliothek
- einem Raum der Stille

Herzlich willkommen!
Wegbegleitung und individuelle Trauerbegleitung auf Anfrage möglich.

Altenzentrum der Ev. Brüdergemeinde Korntal

Herzliche Einladung zum Jubiläums-Muttertagskonzert
anlässlich des 25- jährigen Bestehens des Altenzentrum Korntal. Mit den Korntaler Streichern und Solisten unter der Leitung von Sr. Christel Schröder.

Am Samstag, dem 11. Mai 2019
um 15 Uhr im Foyer des Altenzentrums

Anschließend besteht die Möglichkeit, Familienfotos zu machen und auch unser **Café ist geöffnet**.
Wir freuen uns auf Sie!

Korntaler FÜREINANDER MITEINANDER e.V.

Essen für alle Stadtteile
Wir bieten
ESSEN INS HAUS
auch für die Stadtteile Münchingen und Kallenberg an. In Zusammenarbeit mit der ev. Diakonieschwesternschaft Herrenberg-Korntal wird das Essen in der Küche des Pflegeheims "Auf dem Roßbühl" täglich frisch für Sie gekocht. Die Küche bietet drei verschiedene Gerichte. Das Essen kann auch püriert werden. Unsere Mitarbeiter/-innen bringen das Essen täglich direkt zu Ihnen nach Hause. Speisepläne und Auskunft bekommen Sie gerne beim Korntaler Füreinander-Miteinander e.V.,
Friederichstraße 1, 70825 Korntal-Münchingen, Telefon 0711 8367-1240 (Frau Hurst).

Evangelische Diakonieschwesternschaft Herrenberg-Korntal

Über 50 Jahre Roßbühl - Offene Angebote im Pflegeheim Auf dem Roßbühl:
Zu den folgenden Angeboten sind unsere Gäste von außerhalb besonders herzlich willkommen.

1. Gepflegter, gemeinsamer Mittagstisch für Senioren im Speisesaal des Pflegeheims, täglich 12.15 Uhr. Auskunft und Anmeldung: Telefon 07032 206-2021

2. Caféteria für Senioren Begegnung bei Kaffee und Kuchen im Wintergarten, Erdgeschoss, mittwochs und sonntags, 14.30 bis 16.30 Uhr.

3. Gemeinsames Singen im Wintergarten, im Erdgeschoss, jeden Freitag, 15.45 - 16.45 Uhr. Info: Sr. Anne Gundert, 07032 206-2013

4. Abendrunde im Wintergarten / Erdgeschoss zum Tagesausklang (gefördert vom Korntaler Füreinander Miteinander e.V.) Di. und Do. 18.00 Uhr. Kontakt: Sr. Anne Gundert, 07032 206-2013

5. Gymnastik "locker vom Hocker" mit Frau Matthis, Sporttherapeutin, freitags, 10.15 - 11.00 Uhr, im Gymnastikraum, Gartengeschoss Unkostenbeitrag: 2,50 € Anmeldung bei Sr. Anne Gundert, Telefon 07032 206-2013

6. Täglich Essen ins Haus Telefon 0711 8367-1240

Sonderveranstaltungen des Hauses finden Sie im Amtsblatt in der Rubrik "Veranstaltungen".

Seniorenzentrum Spitalhof Münchingen

Evangelische Altenheimat

Besuchen Sie unsere Caféteria

Es sind die Begegnungen mit Menschen, die das Leben lebenswert machen.

Guy de Maupassant

Caféteria im Spitalhof
dienstags, samstags und sonntags
jeweils von 14.00 bis 17.30 Uhr

Kinder- und Familienzentrum

KiFaZ
KINDER- & FAMILIENZENTRUM

Fortsetzung der vergangenen Woche:
Begegnung - Beratung - Begleitung und...
Wir wollen Angebote zur Stärkung der **Bildung**skompetenz von Eltern entwickeln und Familien bei der Alltagsbewältigung unterstützen. Projektarbeit im nahen Umfeld der Einrichtung und die Erschließung, Vermittlung und Vernetzung mit professionellen Diensten kommen hinzu. Unser Ziel ist es, unseren Familien wohnortsnahe und vor allem an ihrer Nachfrage orientierte Angebote zu ermöglichen.
Zwei ausgebildete Elternbegleiterinnen bieten den Eltern bereits jetzt die Möglichkeit, niedrigschwellig ein erstes Beratungsgespräch in Anspruch zu nehmen. Hier können über das Entwicklungsgespräch hinaus gemeinsam Handlungsmöglichkeiten erarbeitet werden.
Des Weiteren dürfen Familien Angebote und Projekte mitentwickeln.
In der Startphase wurde dieses Projekt zunächst für die Eltern, Kinder und das Umfeld der Kita SportNest angeboten. Jetzt öffnen wir uns mehr und mehr der allgemeinen Öffentlichkeit - aber auch hier zunächst bestimmten abgrenzbaren Gruppen.
Wie in unseren bereits laufenden Projekten SportPlatz und SportNest gilt Qualität vor Quantität.
Wir werden in den nächsten Wochen immer wieder von unserer Arbeit berichten und freuen uns schon über Ihre Teilhabe an unseren Aktivitäten.
Gemeinsam sind wir stark BW

Kirchen

Evangelische Brüdergemeinde Korntal

Großer Saal

Gemeindebüro / Pfarramt, Saalplatz 2
Pfarramt@Bruedergemeinde-Korntal.de
www.Bruedergemeinde-Korntal.de
Öffnungszeiten: Tel. 839878-0
Di. 10 – 12 Uhr, Do. 16 – 18 Uhr
Fr. 10 – 12 Uhr
Pfarrer: Jochen Hägele, Tel. 83 98 78 - 10
Vorsteher: Klaus Andersen,
Tel. 838872-72
Gemeindepastor: Reinhold Frasch
Tel. 839878-22
Jugendreferent: Stelle zzt. nicht besetzt,
Tel. 839878-21
Kinderreferentin: Stelle zzt. nicht besetzt
Tel. 839878-20
Fahrdienst z. Gottesdienst: Tel. 839878-50

Samstag, 27.04.
9.30 – 12.00 Uhr Fahrrad-TÜV vor dem Gemeindezentrum, Mitarbeiter der Radgruppe 60plus überprüfen Fahrräder.

Sonntag, 28.04.
9.00 Uhr - Gottesdienst mit „Licht im Osten“ / Stadthalle
9.45 Uhr Gottesdienst mit „Licht im Osten“ (Pfr. Gottfried Holland) / Großer Saal
9.45 Uhr Kindermissionsprogramm / Gemeindezentrum
Fahrdienst: Anmeldung unter Tel. 839878-50

Montag, 29.04.
9.30-11.30 Uhr Deutschkurs für Migranten / Gemeindezentrum
17.00 Uhr Aidlinger Kreis / Kleines Forum
17.30 Uhr Mädchenjungschar (9-13 J.) / Raum Oase

Dienstag, 30.04.
9.30 Uhr Treffpunkt Oase – Ermutigung für Frauen - Lob, Gebet, Bibel und Gemeinschaft / Café Pax
15.00 Uhr Bibelstunde / Altenzentrum
20.00 Uhr Chor der Brüdergemeinde / Kleines Forum

Die **Anmeldung für den neuen Konfirmandenjahrgang** ist am **8. Mai 2019** von 16.00 - 17.00 Uhr. Die Konfirmation im Großen Saal der Brüdergemeinde ist geplant für den **29. März 2020.**

INFORMATIONEN:
Weitere Angebote für Jugendliche und Junge Erwachsene siehe www.timC-korntal.de.

ZEIT.*Raum* **am Türmle / Öffnungszeiten:**
Sonntag: 11.30 – 13.00 Uhr
Mittwoch: 10.00 – 12.00 Uhr
Freitag: 16.00 – 18.00 Uhr

Die Apis - Evangelische Gemeinschaft Korntal

Am Sonntag, dem 28.04.19, ist ausnahmsweise keine Gemeinschaftsstunde.

Evangelische Kirchengemeinde Korntal Christuskirche

Sekretariat:
Michaela Honekamp Tel. 839965-0
Auf dem Roßbühl 1 Fax: 839965-99

Homepage: www.elk-wue-korntal.de
E-Mail:
pfarrbuero.korntal.christuskirche@elkw.de

Öffnungszeiten für Publikumsverkehr:
Di. 10.00 - 12.00 Uhr
Mi. 11.00 - 12.00 Uhr
Do. 16.30 - 18.00 Uhr

Telefonisch erreichbar:
Di., Mi. und Fr. vormittags
Do. ab 16.30 Uhr

Pfarrer Dr. Ulrich Wiedenroth
Bezirk I Tel. 839965-11

Pfarrerin Bärbel Dörrfuss-Wiedenroth
Bezirk II Tel. 839965-12
Kirchenpfl. Manfred Hutter Tel. 839965-18

Annette Krafft
Kinder- und Familienref. Tel. 839965-14

Auf ein Wort: „Gelobt sei Gott, der Vater unseres Herrn Jesus Christus, der uns nach seiner großen Barmherzigkeit wiedergeboren hat zu einer lebendigen Hoffnung durch die Auferstehung Jesu Christi von den Toten." (1. Petrus 1, 3)

Montag, 22.4.
10.00 Uhr Gottesdienst zum Ostermontag (Pfr. M. Hirschmüller)
Fahrdienst: Frau Berron, Tel. 83 80 042

Sonntag, 28.4.
10.00 Uhr Gottesdienst (Pfr. i.R. A. Wittmann)
Fahrdienst: Frau Thrum, Tel. 83 26 10

Dienstag, 30.4.
19.30 Uhr Kantorei

Freitag, 3.5.
9.30 Uhr Eltern-Kind-Gruppe
15.00 Uhr Kinderchor

20.00 Uhr Nacht der Kirchen
Herzliche Einladung zur **„Nacht der Kirchen“** in Korntal. Ab 20 Uhr kommen wir nacheinander jeweils in einer der Kirchen für eine gute halbe Stunde zusammen.
Im Rahmen des großen Korntaler Jubiläums geht es dieses Jahr um die Kirche(n) am Ort: 200 + 65 + 60 Jahre sind diese alt. Zunächst wurde der Große Saal der Brüdergemeinde gebaut, dann die katholische Kirche in der Lembergstraße und schließlich die evangelische Christuskirche auf dem Roßbühl. Drei ganz unterschiedliche Gebäude. Drei Kirchengemeinden mit einem je eigenen Verständnis und Profil. Dem wollen wir nachgehen. Den Weg zwischen den Kirchen gehen wir gemeinsam als „ökumenischen Abendspaziergang“. Wir starten im Großen Saal der Brüdergemeinde.
20.00 Uhr: Großer Saal der ev. Brüdergemeinde Korntal
20.45 Uhr: kath. Kirche St. Johannes Korntal
Letzte Station dann um 21.30 Uhr in unserer Christuskirche unter dem Leitmotiv „Texte und Töne“. Wir freuen uns unsere ehemalige Kantorin Sabine Steinmetz wieder an unserer Orgel zu erleben.
Anschließend Ausklang und Feiern bei Sekt und Selters auf dem Kirchplatz.

Samstag, 4.5.
16.00 Uhr Minikirche (Team Dörrfuss-Wiedenroth; Krafft) für Kinder im Alter von 0-5 Jahren, zusammen mit ihren Eltern, Großeltern und allen Interessierten

Bitte beachten: Das Gemeindebüro ist vom 18. bis einschließlich 26. April nicht besetzt.

Eltern-Kind-Gruppe
Freitag von 9.30 Uhr bis 11.00 Uhr
Ansprechpartnerin: Frau Krafft,
0711/883996514; E-Mail: *diakonat@elkwue-korntal.de*

Evangelische Kirchengemeinde Münchingen

Homepage: www.ev-kirche-muenchingen.de
Geschäftsf. Pfarramt Süd - Pfarrer Martin Hirschmüller, Tel. 914872
E-Mail: pfarramt.muenchingen-sued@elkw.de
Sekretariat: Ulrike Kiesel
E-Mail: sekretariat@ev-kirche-muenchingen.de
Öffnungszeiten: Di., 8.30 - 12.00 Uhr
Fr., 8.30 - 11.00 Uhr

Christophstr. 16 - Tel. 6304, Fax 970966
Gemeindediakonat:
Claudia Proß, Tel. 81898,
diakonat@ev-kirche-muenchingen.de
Johann-Friedrich-Flattich-Haus, Kirchgasse 6
Kirchenpflege:
Hans-Dieter Herold, Christophstr. 16,
Tel. 3899522, kirchenpflege@ev-kirche-muenchingen.de
Wochenspruch: „Gelobt sei Gott, der Vater unseres Herrn Jesus Christus! In seinem großen Erbarmen hat er uns neues Leben geschenkt. Wir sind neu geboren, weil Jesus Christus von den Toten auferstanden ist, und jetzt erfüllt uns eine lebendige Hoffnung.“ 1. Petrus 1, 3

Donnerstag, 25. April

Herzliche Einladung zum **Seniorennachmittag** mit Frau **Dorothea Hille** zum Thema **„Achterbahn des Lebens“** am **Donnerstag, 25. April 2019,** um **14.30 Uhr** im JFFH.
Fahrdienst: Herr Gruwe, Tel. 410229, Herr Hahl, Tel. 41185

Sonntag, 28. April
10.15 Uhr Gottesdienst mit Jugendreferent Fritz Leng, Johanneskriche

14.30 Uhr Familientreff Café Flug S – 120 Musikalisch-Tierische Minuten für unsere Jüngsten (Kinder bis 6 Jahre), gestaltet von den Musikarchekindern und den Joha-Kids Minis, Gemeindehaus Adlerstraße. **Herzliche Einladung!**

Montag, 29. April
15.00 Uhr Eltern-Kind-Treffen im UG des JFFH
Ansprechpartnerin: Nicole Stephan – 07150/8299020

Donnerstag, 2. Mai
15.10-15.40 Uhr Probe der Joha-Kids Minis
15.50-16.30 Uhr Probe der Joha-Kids im JFFH
19.00 Uhr Offener Hauskreis im JFFH

Vorankündigung:

Sonntag, 5. Mai

PlusPunkt-Gottesdienst am **5. Mai** um **18 Uhr** in der ev. Johanneskirche mit **Reimund Stahl**, Pastor SV Hemmingen, Thema: **„#glücklich – Wie kann ich mit Leid umgehen?“**
mit Kinderprogramm (5 - 11 J.)

18.00 Uhr UPDATE - Der Jugendtreff, Gemeindehaus Adlerstr.

Dienstag, 7. Mai

Herzliche Einladung zu unserem nächsten **Gesprächskreis mit Frühstück** am **7.5.2019** um **9 Uhr** im **JFFH**. Frau Karin Eikermann aus Korntal wird zu uns kommen. Thema: Frieden ist gleich ein erfrischtes Gesicht zu haben - Bibelübersetzung in Westafrika. Schön, wenn auch Sie dabei wären!

Sponsorenlauf 2019

Am **Sonntag, 19. Mai,** startet wieder der Sponsorenlauf. Das Evangelische Jugendwerk Münchingen ejm organisiert den Lauf. Wir freuen uns über viele große, kleine, alte und junge Läufer, Walker und Geher! Es wird einen Lauf für Kinder und einen für Erwachsene geben. Weitere Informationen unter www.sponsi.ev-kirche-muenchingen.de.

Pfr. Hirschmüller absolviert vom **15. April bis 15. Juli 2019** ein **Sabbat-Studiensemester in Tübingen**. Das Pfarramt Münchingen-Süd ist in dieser Zeit nicht besetzt. Vertretung hat Pfr. Baral. Bitte wenden Sie sich an das Gemeindebüro (Tel. 6304) oder Pfr. Baral (0711-801690).

Das **Gemeindebüro** ist vom **23.04 bis 26.04.2019** nicht besetzt

„Grüne Kiste“ in der Johanneskirche
Für den StrohgäuLaden sammeln wir Spenden in der „Grünen Kiste“, die im Eingangsbereich der Kirche steht. Alles, was lange und ohne Kühlung haltbar ist, dürfen Sie dort gerne reinlegen. Z.B. Nudeln, Mehl, Tee, Drogerieartikel…
Helfen Sie bitte mit, Menschen mit niedrigem Einkommen zu unterstützen.

Kirchenöffnung:
Unsere Johanneskirche ist freitags in der Zeit von 11 bis 14 Uhr für Besucher geöffnet!

Hinweis für Schwerhörige:
Unsere Johanneskirche ist mit einer Induktionsschleife ausgestattet. Schwerhörige können ihr Hörgerät auf T stellen und somit induktiv hören. Dabei wird alles ins Mikrophon Gesprochene unmittelbar auf das Hörgerät übertragen, Entfernung und Raumakustik spielen keine Rolle mehr.

Hinweis zur Übertragung der Gottesdienste:
Familien mit kleinen Kindern können den Gottesdienst per Bild- und Ton-Übertragung im JFFH (UG) in entspannter Atmosphäre mitfeiern. Dort sind auch Spielmöglichkeiten für Kinder vorhanden.
JFFH = Johann-Friedrich-Flattich-Haus, Kirchgasse 6

Weitere Informationen und Termine unter www.ev-kirche-muenchingen.de.

Die Gruppen und Kreise unseres Jugendwerks finden Sie weiter hinten im Amtsblatt unter „Evang. Jugendwerk Münchingen“.

Evangelische Kirchengemeinde Kallenberg Emmaus-Kirche

Kallenbergstraße 72, Tel. 0711 801690
E-Mail: Pfarramt.Kallenberg-Muenchingen-Nord@elkw.de
Pfarrer Matthias Baral
Sekretariat: Claudia Berg
Öffnungszeit: Di., 14.30 - 17.30 Uhr
Kirchengemeinde Kallenberg, E-Mail: Gemeindebuero.Kallenberg@ELKW.de

Freitag, 26. April
19:30 Uhr Holzkistle

Sonntag, 28. April
18:00 Uhr Gottesdienst (Prädikant Schmid)

Montag, 29. April
14:00 Uhr Montagstreff der Frauen

Dienstag, 30. April
09:30 Uhr Seniorenwandern
20:00 Uhr Chor
20:00 Uhr Hauskreis

Donnerstag, 02. Mai

14:30 Uhr Seniorennachmittag
Historisches Münchingen: Münchingen, die letzten 7000 Jahre weitererzählt von Ewald Gaukel

Schreberjugend
16:00 Uhr „Die Kichererbsen“
17:45 Uhr „Die verrückten Hühner“

Sonntag, 05. Mai
09:15 Uhr Gottesdienst (Prädikantin Kimmel)

Der Haushaltsplan 2019 wird vom 29.04. bis 08.05. im Pfarramt, Kallenbergstraße 72, öffentlich aufgelegt. Bei Interesse bitten wir um eine telefonische Vorankündigung.

Kath. Kirchengemeinde St. Johannes, Korntal

Pfarrbüro: Andrea Burghardt, Lembergstr. 7,
Tel. 0711 831653, Fax 0711 831648
E-Mail: stjohannes.korntal@drs.de
Internet: www.kath-kirche-korntal.de

Geöffnet: dienstags von 15.00 bis 19.00 Uhr, mittwochs von 8.30 bis 11.30 Uhr, donnerstags von 9.30 bis 11.30 Uhr.
Pfarrer Michael Ott, Danziger Str. 19, 70825 Korntal-Münchingen,
Tel. 07150 91323-40
E-Mail: michael-alois.ott@drs.de
Pfarrvikar Augustine Asante, Tel. 07150 910813; E-Mail: augustine.asante@drs.de
Gemeindereferentin Regina Wiendahl, Tel. 831604, E-Mail: regina.wiendahl@drs.de
Gemeindezentrum: Lembergstr. 7

Kroatische katholische Gemeinde
Sv. Ivan Krstitelj
Fra Ante Males
Lembergstr. 7, 70825 Korntal
Pfarrbüro: Lembergstr. 7, Tel. 0711 4694541, Fax: 0711 4694542
E-Mail: pfarramt@kkg-korntal.de
Geöffnet: dienstags 9.30 - 11.30 Uhr

Donnerstag, 25.04.
15.30 Uhr Probe der Erstkommunion-Kinder in der Kirche
17.40 Uhr Rosenkranz
18.15 Uhr Wortgottesfeier (Rita Funk)

Freitag, 26.04.
15.30 Uhr Probe der Erstkommunion-Kinder in der Kirche

Samstag, 27.04.
10.30 Uhr Erstkommunionfeier
(Pfarrer Michael Ott, Regina Wiendahl)
Opfer der Erstkommunionkinder für die Diaspora.

Weißer Sonntag - 2. Sonntag der Osterzeit
Sonntag, 28.04.
13.15 Sati sveta Misa na Hrvatskom jeziku
16.00 Uhr Dankgottesdienst Erstkommunion, (Eucharistiefeier) (Pfarrer Michael Ott, Regina Wiendahl)
Aufnahme neuer Ministranten/innen
Bitte Kerze wieder mitbringen/Segnung von Gegenständen wie Kreuz, Rosenkranz, Gotteslob
18.00 Uhr Abendgottesdienst des Dekanats (Eröffnungsgottesdienst) in der Schlosskirche Ludwigsburg (Stellvertr. Dekan Roland Deckwart)

Montag, 29.04.
14.30 Uhr Seniorennachmittag im Gemeindezentrum

Mittwoch, 01.05.
18.00 Uhr kroatischer Rosenkranz, anschließend Gottesdienst der kroatischen Gemeinde

Donnerstag, 02.05.
17.40 Uhr Rosenkranz
18.15 Uhr Maiandacht (Rita Funk)

Freitag, 03.05.
20.00 Uhr Nacht der offenen Kirchen
Beginn im Großen Saal der Brüdergemeinde

Samstag, 04.05.
9.45 Uhr gemeinsamer Ausflug der Erstkommunionfamilien zum Abschluss der Kommunionvorbereitung zum Max-Eyth-See; Treffpunkt am Bahnhof Korntal

3. Sonntag der Osterzeit
Sonntag, 05.05.
10.30 Uhr Eucharistiefeier (Pfarrvikar Augustine Asante);
parallele Kinderkirche
13.15 Sati sveta Misa na Hrvatskom jeziku
18.00 Uhr Abendgottesdienst des Dekanats in der Schlosskirche Ludwigsburg (Pfr. Hermann Rupp; Musikalische Gestaltung: Akkordeonensemble Illingen)

Regelmäßige Veranstaltungen
- Seniorennachmittag montags, 14-tägig 14.30 Uhr im Gemeindezentrum
- Kirchenchor mittwochs 20.00 Uhr im Gemeindezentrum
- Ministranten Informationen Tel. 83 16 53 (Pfarrbüro)
- KAB Informationen Frau Köchling, Tel. 837880

Seniorennachmittag
Zum Nachmittag mit Kaffee und Kuchen laden wir Sie herzlich am Montag, 29. April, um 14.30 Uhr in unser Gemeindezentrum ein. Falls Sie einen Fahrdienst benötigen, so melden Sie sich bitte rechtzeitig im Pfarrbüro (Tel. 831653).

Nacht der offenen Kirchen Korntal am Freitag, 3. Mai 2019
Im Laufe des Abends kommen wir für jeweils eine gute halbe Stunde in den Kirchen zusammen zum *Feiern, Singen, Hören, Beten*, dieses Jahr zum Thema „325 Jahre (200 + 65 + 60) Kirche(n) am Ort“. Den Weg zwischen den Kirchen gehen wir gemeinsam als *„ökumenischen Abendspaziergang“*.
Wir starten im Großen Saal der ev. Brüdergemeinde,
20.00 Uhr Großer Saal, ev. Brüdergemeinde Korntal,
20.45 Uhr kath. Kirche St. Johannes, Lembergstr. 7
21.30 Uhr evang. Kirche Korntal - Christuskirche, Auf dem Roßbühl;
anschließend Ausklang und feiern auf dem Kirchplatz.
Halten Sie sich diesen Abend frei. Wir freuen uns, wenn viele Mitspazieren und Mitfeiern.

Kath. Kirchengemeinde St. Joseph Münchingen mit Hemmingen

Kath. Pfarramt und Kirche St. Joseph
Danziger Str. 19, 70825 K.-Münchingen,
Tel.: 07150 91323-0, Fax: 07150 91323-90
E-Mail: stjoseph.muenchingen@drs.de
Homepage: kath-kirche-muenchingen-hemmingen.de

Kath. Kirche St. Georg
Alte Schöckinger Str. 2, 71282 Hemmingen

Unsere Ansprechpartner sind:
Pfarrer Michael Ott:
Tel.: 07150 91323-40;
E-Mail: michael-alois.ott@drs.de

Pfarrvikar Augustine Asante:
Tel.: 07150 910813;
E-Mail: augustine.asante@drs.de

Das Pfarrbüro ist besetzt:
Montag: 8.30 - 11.30 Uhr; Mittwoch: 14.30 - 17.30 Uhr; Donnerstag: 08.30 Uhr - 11.30 Uhr
In dringenden seelsorgerischen Angelegenheiten rufen Sie bitte im Pfarramt an (Tel.: 07150 91323-0; AB ist geschaltet!).
Telefonseelsorge: Tel.: 0800 1110222.

Gottesdienste:

Donnerstag, 25. April
17.00 Uhr Eucharistiefeier in Münchingen

Freitag, 26. April
09.30 Uhr Krankenkommunion in Münchingen

Samstag, 27. April
18.00 Uhr Eucharistiefeier in der evangelischen Emmauskirche in Kallenberg

Sonntag, 28. April – Zweiter Sonntag der Osterzeit / Patrozinium in St. Georg Hemmingen
10.30 Uhr Eucharistiefeier zum Patrozinium in St. Georg Hemmingen; anschließend „Ort der Begegnung“ im Gemeindezentrum
10.30 Uhr Kinder- und Schülerkirche in Hemmingen

Dienstag, 30. April
16.00 Uhr Gottesdienst im Kleeblattheim Hemmingen
18.30 Uhr Eucharistiefeier in Hemmingen

Mittwoch, 1. Mai – Patrozinium in St. Joseph Münchingen
10.00 Uhr Eucharistiefeier zum Patrozinium in St. Joseph Münchingen; anschließend „Ort der Begegnung“ im Gemeindezentrum

Donnerstag, 2. Mai
17.00 Uhr Eucharistiefeier in Münchingen

Freitag, 3. Mai
15.30 Uhr Rosenkranzgebet in Hemmingen

Samstag, 4. Mai – Erstkommunion in St. Joseph Münchingen – Kollekte für das Schulprojekt in Madingou/Kongo-Brazzaville
10.30 Uhr Eucharistiefeier – Erstkommunion musikalisch begleitet von der Orff-Gruppe in Münchingen
14.00 Uhr Taufe von Nora Neumann und Henry Pietsch in Hemmingen

Sonntag, 5. Mai – Dritter Sonntag der Osterzeit – Kollekte in Münchingen für das Schulprojekt in Madingou/ Kongo-Brazzaville und für Projekte des Bonifatiuswerks
Die im Pfarrbrief veröffentlichte Eucharistiefeier um 09.00 Uhr in St. Georg Hemmingen entfällt!
11.00 Uhr Ökumenischer Gottesdienst zur Einweihung des neuen Feuerwehrgerätehauses im Feuerwehrgerätehaus in Hemmingen
18.00 Uhr Eucharistiefeier – Dankgottesdienst zur Erstkommunion musikalisch begleitet von der Strohgäukantorei in Münchingen

Veranstaltungen/Sonstiges:

Patrozinium St. Georg Hemmingen am 28. April 2019
Anlässlich des Patroziniums in St. Georg Hemmingen laden wir im Anschluss an den Gottesdienst zur "St. Georg's Hocketse" mit einem Weißwurst-Frühstück im Gemeindesaal ein. Freuen Sie sich auf Weißwürste, Obatzter, Radi und Co. Essen und Getränke werden auf Spendenbasis gereicht. Spenden sind zugunsten des Schulprojektes in Madingou/Kongo-Brazzaville.

Abendgottesdienste des Dekanats in der Schlosskirche Ludwigsburg
Sonntags um 18.00 Uhr vom 28. April – 27. Oktober 2019 in der Schlosskirche Ludwigsburg;
Auftaktgottesdienst mit Stellvertretendem Dekan Pfr. Roland Deckwart, Bietigheim-Bissingen

Familienwochenende in Schramberg: 24. - 26. Mai 2019
Kosten: Kinder (3 J. – 5 J.) 15 €, Kinder (ab 6 J.) 36 € und Erwachsene 62 €.
Anzahlung: 50 €/Familie auf folgendes Konto: IBAN DE19 6039 0300 0102 3930 01, BIC GENODES 1 LEO, Verwendungszweck: *Familienfreizeit Schramberg 2019, Name.*
ANMELDESCHLUSS: **30. APRIL** unter Tel. 07150/913230 oder per E-Mail an *stjoseph.muenchingen@drs.de* möglich. Geburtsdatum und Anschrift der Teilnehmer bitte angeben.

Patrozinium St. Joseph Münchingen am 1. Mai 2019
Im Anschluss an die Eucharistiefeier laden wir ins Gemeindezentrum zum gemütlichen „Ort der Begegnung“ bei Kaffee und Hefezopf ein.

Ökumenischer Seniorennachmittag Kallenberg
Donnerstag, 2. Mai, im Gemeindehaus bei der evangelischen Emmauskirche in Kallenberg;
„Historisches Münchingen – Die letzten 7000 Jahre weitererzählt von Herrn Gaukel“

Ökumenischer Trauertreff „Regenbogen“
Mittwoch, 8. Mai, um 17.00 Uhr im katholischen Gemeindesaal Schwieberdingen;
Information: Fr. Magiera, Tel. 07150/34477

Neuapostolische Kirche

Neuapostolische Kirche

Gemeinde Korntal
Stettiner Str. 32

Sonntag, 28.04.
kein Gottesdienst in Korntal
09:30 Uhr Konfirmations-Gottesdienst
Die Gemeinde Korntal ist in Stuttgart- Zuffenhausen, Hohenloher Str. 32

Donnerstag, 02.05.
20.00 Uhr Gottesdienst
Thema
Sonntag: Konfirmation
Mittwoch: Auf Jesus hören (Offenbarung 3, 20)
Besuchen Sie uns auch im Internet
www.nak-sued.
Zu allen Veranstaltungen sind Sie herzlich eingeladen.

Vereine

Sportvereine

TSV Korntal

Abt. Fußball

Türk Gücu Möglingen – TSV II 2:7
Der TSV kam anfangs nicht gut in die Partie und geriet folglich nach einer halben Stunde in Rückstand. Bertram Wengert konnte in der 43. Minute per Foulelfmeter das 1:1 erzielen. Ein ganz anderes Bild im zweiten Spielabschnitt, jetzt nahm der TSV das Heft in die Hand und das zahlte sich auch sofort in Toren aus. Abdyl Dellova sorgte mit einem Doppelpack (49./54. Minute) für die 3:1-Führung. Nach dem Anschlusstreffer der Möglinger traf zunächst Moritz Sayer zur beruhigenden 4:2-Führung, ehe Sebastian Brodbeck in der 80. Minute für die endgültige Entscheidung sorgte. Die Moral der Hausherren war gebrochen und die Korntaler konnten nochmals einen Gang hochschalten. Zwei mustergültige Konter schloss Moritz Sayer mit seinem Doppelpack (85./89. Minute) ab. Somit feiert der TSV einen hochverdienten Auswärtssieg und rutscht in der Tabelle nach oben auf Rang 3.

TSV I – spielfrei

Vorschau: Sonntag 28.04.2019
12:45 Uhr: TSV II – DITIB Hemmingen
15:00 Uhr: TSV I – SV Friolzheim II

Abt. Jugendfußball

Ergebnisse der vergangenen Woche

E-Junioren:	spielfrei
D-Junioren:	spielfrei
C-Junioren:	spielfrei
B-Junioren: TSV - Germania Bietigheim	4:0
A-Junioren: TSV Enzweihingen - TSV	1:2

Junioren Bezirkspokal
GSV Pleidelsheim – TSV verlegt
neue Spielansetzung folgt
Die nächsten Spiele unserer Juniorenteams finden am ersten Maiwochenende statt, die Vorschau auf diese Begegnungen finden Sie in der Ausgabe der KW 18.

Abt. Badminton

Saisonabschluss
Am Samstag, dem 13. April, fand der letzte Spieltag der Badminton-Saison 18/19 statt. Unsere erste Mannschaft verpasste dabei leider Rang eins in der Baden-Württembergliga. In Konstanz (6:2) und Bad Säckingen (7:1) musste sie sich jeweils geschlagen geben. Nichtsdestotrotz bleibt am Ende einer erfreulichen Saison mit vielen Höhepunkten ein starker vierter Rang in der Baden-Württembergliga. Mit zwei Siegen verabschiedete sich unsere zweite Mannschaft in die Sommerpause. In Göppingen gewann sie mit 6:2, in Gerlingen gar mit 7:1 und sicherte sich so die Meisterschaft in der Landesliga. In derselben Liga maß sich Mannschaft drei mit denselben Gegnern. Dabei konnten sie sich beim 6:2 in Gerlingen ein Übergewicht erarbeiten, bei der 3:5-Niederlage in Göppingen wurde sie aber als zu leicht befunden. Voraussichtlich beendet sie die Saison so auf dem sechsten Rang. In der Bezirksliga gelang es Mannschaft vier mit einem 4:4 in Ludwigsburg Rang vier sicherzustellen und das auch noch mit 14:14 Punkten. Dabei passt nur der 5:3-Sieg in Markgröningen weniger gut in diese "4-gewinnt"-Reihe und hat diese doch erst ermöglicht. Auch für Mannschaft fünf wurde es am Ende Platz fünf in der Kreisliga. Leider kam dieser durch 7:1-Niederlagen in Stuttgart und Hemmingen zustande.
Abschließend beglückwünschen wir unsere Athlet*innen zu dieser starken Saison und bedanken uns bei allen, die an der Organisation des Spielbetriebs mitgewirkt haben.

Förderverein Fußball TSV Korntal e.V.

Einladung Jahreshauptversammlung
Die Jahreshauptversammlung 2019 des Förderverein Fußball TSV Korntal e.V. findet am **Dienstag, 07.05.2019,** um 19:30 Uhr im Vereinsheim/Nebenzimmer des TSV Korntal, Jahnstraße 1, statt.
Wir würden uns über eine zahlreiche Teilnahme unserer MitgliederInnen freuen.

Tagesordnung zur Jahreshauptversammlung am Di., 07.05.2019, 19.30 h.

1. Begrüßung
2. Bericht des Vorstandes
3. Bericht des Kassiers
4. Bericht der Kassenprüfer
5. Aussprache zu den Berichten
6. Entlastungen
7. Neuwahlen
   1.Vorstand
   Kassier
   Kassenprüfer
8. Sonstiges

Anträge müssen spätestens bis zum 30.04.2019 schriftlich eingereicht werden. Bitte per E-Mail an: foerderverein@fussball.tsvkorntal.de oder per Post an: Förderverein Fußball TSV Korntal e.V., c/o Lars Jungwirth, Wilhelmsdorferstraße 12, 70825 Korntal.
Mit sportiven Grüßen Lars Jungwirth

TSV Münchingen 1925 e.V.

Abt. Fußball

Erste besiegt Spvgg 07 Ludwigsburg und steht im Halbfinale!
Eine stattliche Anzahl von Zuschauern sah am Gründonnerstagabend eine stark kämpfende Münchinger Mannschaft gegen den Klassenhöheren. Die erste Halbzeit war ausgeglichen und kampfbetont, torlos ging es in die Kabine.
In der zweiten Halbzeit ließ 07 dann einmal seine spielerische Klasse aufblitzen und erzielte das 0:1. Daraufhin wechselte der Trainer drei A-Jugend-Spieler des TSV ein. Das brachte neuen Schwung! Michi Koch konnte in der 83. Spielminute aus einem Getümmel heraus ausgleichen. Münchingen drückte weiter, schaffte den Siegtreffer in der regulären Spielzeit jedoch nicht mehr. Der zwölfte Elfmeter ergab schließlich die Entscheidung: Timo verwandelte, Bär hielt den Strafstoß der 07er.
Man steht somit unter den letzten vier im Bezirkspokal und muss terminiert am 01.05.2019, 15 Uhr, gegen NK Crotia Bietigheim daheim antreten. Sehr wahrscheinlich wird das Spiel aber noch verlegt. Bitte schaut in die Tagespresse, bzw.auf www.fussball.de nach dem Spieltermin.
Nächste Meisterschaftsspiele:
Sonntag, 28.04.2019, im Netzbrunnenstadion:
12:45 Uhr: **TSV II** - TSV Heimderdingen III,
15 Uhr: **TSV I** - Spvgg Warmbronn.
Kommt zahlreicht und unterstützt unsere Jungs! MH

Abt. Jugendfußball

Nächste Spiele:
Freundschaftsspiele:
27.04.2019:
11.30: FV Kornwestheim E2 - TSV E2
13.00: TSV A1 - SV Böblingen A1
Punktspiel:
28.04.2019:
10.30: FSV 08 Bissingen B2 - TSV B1
Freundschaftsspiel:
30.04.2019:
17.15: TSV E3 - DJK Ludwigsburg E1

Münchinger Fußballschuhbasar - günstige gebrauchte Fußball- und Hallenschuhe von Größe 29 bis 45 (z.B. für Trainer).
Einfach anrufen 01716316830 und Termin vereinbaren.
Abpfiff BW

Abt. Mädchenfußball

D-Juniorinnen / Kreisstaffel 2
Freitag, 03.05.2019, Spielbeginn 18:30 Uhr
TSV Münchingen - FSV 08 Bissingen

C-Juniorinnen / Kreisstaffel 01
Samstag, 04.05.2019, Spielbeginn 17:30 Uhr
TSV Münchingen - FC Remseck-Pattonville

B-Juniorinnen / Verbandstaffel Nord
SV Horrheim - TSV Münchingen 2:6
Von der ersten Minute an war es ein Spiel auf das Tor von Horrheim. Bereits nach fünf Minuten traf Anja zum 0:1. Wiederum Anja erhöhte kurze Zeit später auf 0:2. Horrheim verkürzte zwar zum 1:2, aber die Mädels ließen sich nicht beirren und erhöhten noch vor der Pause durch Gresa und Amelie auf 1:4. Nach Wiederanpfiff ließen wir es etwas ruhiger angehen, Horrheim konnte prompt auf 2:4 verkürzen, aber Gresa und Anja stellten den alten Abstand wieder her. Mit ein bissle mehr Konsequenz im Torabschluss hätte der Sieg deutlich höher ausfallen müssen.
Samstag, 28.04.2019, Spielbeginn 15:30 Uhr
TSV Münchingen - SV Winnenden

Abt. Leichtathletik

Deutsches Sportabzeichen

Wissenswertes
Das Deutsche Sportabzeichen (DSA) ist seit über 100 Jahren eine starke Sportmarke. Es unterstützt den sportlichen Lebensstil im Sinne des Breitenssports. Das DSA ist ein unabhängiges, eigenständiges Angebot des Deutschen Olympischen Sportbundes (DOSB), meist unter dem organisatorischen Dach von Vereinen. Für vielseitige, körperliche Leistungsfähigkeit wird eine Urkunde mit Abzeichen verliehen und gilt als einzige, sportliche Auszeichnung der Bundesrepublik Deutschland mit Ordenscharakter. Das DSA basiert seit 2013 auf einem sportwissenschaftlich nach Altersklassen und Geschlecht (m/w) austarierten Leistungskatalog. Aus 5 motorischen Grundfähigkeits-Bereichen (Ausdauer - Kraft - Schnellkraft - Koordination und Schwimmen) werden von 20 Disziplinen 4-5 gewählte mit Zielanforderung erreicht (Mindest- (Bronze) - Normal- (Silber) oder Topziel (Gold)). Der Nachweis der Schwimmfertigkeit ist obligatorisch für Jugendliche (1 x) und Erwachsene (alle 5 Jahre) von 6-90 Jahren. Als abwechslungsreiches Sportangebot an frischer Luft im Freien, ist es ein Idealangebot für lebensbegleitendes Sporttreiben und Trainingsanreiz für regelmäßige Bewegung. Je nach Fähigkeiten und sportlicher Orientierung und ohne regelmäßige Verpflichtung einer wöchentlichen Teilnahme kann somit jährlich ein qualitativ abgesicherter und bundesweit (DSA-App) für jeden vergleichbarer Fitnesstest absolviert werden.
(www.deutsches-sportabzeichen.de)

Abt. Breitensport

TSV Münchingen - Abt. Breitensport

Fit fürs Wochenende
Vergiss den Stress der Woche, reagiere dich ab bei Gymnastik, Fußball oder Volleyball. Wir sind nicht mehr die Jüngsten, aber beim Sport noch gut drauf. Wir suchen immer Mitspieler, die uns fordern, damit wir nicht nachlassen und bequem werden. Wir treffen uns jeden Freitag, außer wenn Schulferien sind, zwischen 20.00 Uhr und 21.30 Uhr in der Sporthalle Münchingen. Interesse?
Ansprechpartner: Peter Haßmann, Telefon 07150/825153 oder Wolfgang Messner, Telefon 0711/ 804664.

Abt. Schach

(www.tsv-muenchingen.schachvereine.de)
(Vereinsabend: freitags, ab 20 Uhr, Bürgerstube Lamm, 1. OG)

Blick in die Zukunft:
Für zwei unserer drei Schach-Teams ist die Saison beendet. **Die 1.** ist nach dem Aufstieg in 2017 und dem in letzter Minute vermiedenen Abstieg im letzten Jahr jetzt eindeutig in der Bezirksliga angekommen. Schon früh war ein Platz im Mittelfeld erspielt, der auch bis zum Ende gehalten werden konnte. Man sollte sich für's nächste Jahr einen Platz unter den ersten Vier als Ziel setzen, denn hohe Ziele können ja bekanntermaßen einen weiteren Schub nach vorne geben. - **Die 3.** erreichte den 6. Platz unter neun Mannschaften und kann positiv nach vorne schauen. Unter der guten Mannschaftsführung von W. Anton konnte sich die altersmäßig gut gemischte Mannschaft mehr als einmal Respekt beim Gegner erkämpfen und so besteht im nächsten Jahr durchaus die Chance, weiter vorne mitzuspielen. Erfreulich ist besonders das Ergebnis von Yiding Ma, der 2 seiner 3 Spiele gewann. - Aber jetzt heißt es zuerst, **der 2.** die Daumen zu drücken, denn im letzten Spiel müssen noch Punkte her, um den Abstieg zu vermeiden. (bn)

Kinder-/Jugendschachtraining:
Als **neues Abteilungsmitglied** begrüßen wir Max Langhof. Interessenten melden sich bitte an unter Tel. 0711/818713 (Foto: wk). wk

Sportplatz Korntal-Münchingen e.V.

Das OsterSportCamp läuft...
...zumindest waren alle Helfer am Montag bei der letzten Besprechung vor dem Start am Dienstag guter Dinge. Das Wetter soll wohl bis auf Freitag ganz hervorragend sein...

...sodass uns hoffentlich wieder der große Wurf gelingt...

Und sich möglichst wenige Kinder während der Woche ...

....abseilen
Los geht's BW

Taekwondo Verein Korntal-Münchingen e.V.

Trainingszeiten
Der Taekwondoverein Korntal-Münchingen e.V. bietet von Montag bis Freitag Training an. Für Eltern aktiver Kinder im Verein bieten wir auch einen sehr günstigen Mitgliedsbeitrag. Über einen Besuch in der Talstraße 8 freuen wir uns.

Montag
18.00 - 19.30 Uhr
TKD-Training für Kinder unter 13 Jahren
18.00 - 20.00 Uhr
TKD-Training ab 13 Jahren u. Erwachsene

Dienstag
17.30 - 18.30 Uhr
TKD-Training für Kinder unter 13 Jahren
18.30 - 20.00 Uhr
TKD-Training ab 13 Jahren u. Erwachsene

Mittwoch
18.00 - 19.30 Uhr
TKD-Training für Kinder unter 13 Jahren
18.00 - 20.00 Uhr
TKD-Training ab 13 Jahren u. Erwachsene

Donnerstag
17.00 - 18.00 Uhr Kiga-Kurs
(Kinder unter 7 Jahren)
18.00 - 19.00 Uhr
TKD-Training für Kinder unter 13 Jahren
19.00 - 20.30 Uhr
TKD-Training ab 13 Jahren u. Erwachsene

Probetraining Taekwondo donnerstags ab 18.00 Uhr. Kiga donnerstags ab 17.00 Uhr.

Gerätetraining immer während der Öffnungszeiten. Prüfungstraining, zusätzliches Wettkampftraining nach Absprache mit dem Vorstand.
Weitere Infos unter www.taekwondoverein.de.
Alle Angaben ohne Gewähr!

Tauchsportverein Unterwasserfreunde Korntal-Münchingen e.V.

Training im Hallenbad
Sie sind begeistert von der Unterwasserwelt? Freunde oder Bekannte haben Ihnen schon von diesem faszinierenden Sport, dem Tauchen, erzählt? Die in Zeitschriften, Film- und Fernsehberichten gezeigten Bilder einer normalerweise nicht einfach zu erforschenden Welt wollen Sie einmal selbst hautnah erleben? Dann machen Sie Ihre ersten Flossenbewegungen unter Wasser doch mit unserer Hilfe.

Im Freizeitbad Korntal-Münchingen können wir Ihnen die optimalen Bedingungen für die ersten Schritte unter Wasser bieten. In warmem Wasser und bei sehr guter Sicht können Sie sich an das Tauchgerät gewöhnen, den Druckausgleich üben und sich dennoch sicher bewegen. Wir trainieren jeden Sonntag mit Ausnahme der Schulferien ab 19:00 bis 20:00 Uhr. Setzen Sie sich für die weiteren Absprachen hierfür mit uns in Verbindung. Nutzen Sie hierfür einfach das Kontaktformular auf unserer Homepage: www.unterwasserfreunde.eu oder unter Telefonnummer 0711 831 518 oder Mobil 0171 767 9577.

Tennisclub Münchingen e.V.

Strohgäu-Cup
Große Ereignisse werfen ihre Schatten voraus! Der Strohgäu-Cup wird dieses Jahr auf unserer Anlage ausgetragen. Rund 100 Spieler aus den verschiedenen Kategorien sowie zahlreiche Zuschauer aus allen Nachbarvereinen wollen wir als Gäste begrüßen. Und die Gäste sollen sich wohlfühlen. Damit wir gute Gastgeber sein können, brauche wir EUCH! Bitte tragt euch in die Helferlisten für den 5. Mai ein, damit dieses sportliche Event ein voller Erfolg für uns wird!

Clubhaus - Fundsachen
Auch das Clubhaus wird von Kopf bis Fuß, sprich vom Lager bis zu den Duschen, gründlich geputzt. Und natürlich auch entrümpelt. So sind im Lager diverse, private Kuchenplatten aus der vergangenen Saison liegen geblieben. Im Clubhaus liegen die Behälter und Platten auf einem Tisch zur Abholung bereit. Alles, was nicht bis am Tag vor der Saisoneröffnung abgeholt wurde, wird konsequent entsorgt!

Das Blumenbeet an der Terrasse wurde neu gestaltet

TCM Veranstaltungen

Mehr unter www.tcmuenchingen.de.
Frau E. aus S.

Tennisclub Tachenberg

Liebe Mitglieder,
ein kurzer Ausblick auf die kommenden Events:
- Saisoneröffnung am Sonntag, 28.04.2019, ab 10.30 Uhr Programm: Weißwurstfrühstück, Präsentation Trainer mit Probetraining, Bändelesturnier, Aufschlaggeschwindig-keitsmessmaschine, Präsentation Sport Anton mit Racket Test
- Dienstag, 30.04.2019, Tanz in den Mai ab 19 Uhr mit DJ Alessandro

Wir freuen uns auf Sie!!

Das Schnupperangebot für alle Tennisbegeisterten:
50 % Ermäßigung auf den Jahresbeitrag 2019 für Neumitglieder (nur aktive Erwachsene und Studenten/Schüler und Lehrlinge ab 18 Jahre) zzg. Verzehrbon 50 Euro und Baukostenzuschuss 25 Euro.
Alle Informationen gibt es auf unserer Homepage: www.tctachenberg.de.

Musikvereine

Jazzkultur Korntal-Münchingen e.V.

Jazz im Landschloss
Freitag, 3. Mai 2019, 20:00 Uhr
Weinkeller im Landschloss Korntal
Einlass 19:00, Eintritt: EUR 18,-/14,- (erm. für Vereinsmitglieder, Schüler, Studenten und Auszubildende). Karten-VVK an der Rezeption im Landschloss, ab ca. 10 Tagen vor der Veranstaltung. Kartenreservierung:
- per E-Mail unter jazzkultur@t-online.de

- per Anrufbeantworter unter (0711) 8068 553.
Freie Platzwahl, keine Tischreservierung.
COUNT BAISCHY ORCHESTER: Ein bisschen Swing muss sein
Roland Baisch, Gesang und Saxophon
Thilo Wagner, Piano
Frank Wekenmann, Gitarre
Veit Hübner, Kontrabass

(c) Foto: Anni Jurčec
Aus Anlass seines 40-jährigen Bühnenjubiläums lässt Roland Baisch sein legendäres Count Baischy Orchester wieder aufleben. Aufgewachsen mit der Musik von Frank Sinatra, Dean Martin, Nat King Cole, war für ihn Jazz auch immer Unterhaltung und Spaß. Mehr Infos unter jazzkultur.com.

Liederkranz Münchingen e.V. ChorClassic Modern Art Chor

Herzliche Einladung
zu einem Konzert, das einen vergnüglichen und unterhaltsamen Abend verspricht

In der Pause servieren wir erfrischende Getränke und laden unsere Gäste zu unserem legendären SnackBuffet ein.

Nächste Chorprobe
Am Dienstag, 30. April 2019, im Feuerwehrhaus, Münchingen
ChorClassic: 18:30 Uhr
Modern Art Chor + FUNtastic Chor: 20:15 Uhr

www.liederkranz-muenchingen.de
und auf **Facebook**

Musikverein Korntal e.V.

Maibaumfest 2019
Am 30. April, ab 17 Uhr, findet wieder unser traditionelles Maibaumstellen am Vereinsheim statt. Dieses Jahr haben wir "Die Weilis Blosmusik" zu Gast. Sie werden ab 18 Uhr für die musikalische Unterhaltung sorgen!
Natürlich gibt es auch wieder unsere leckeren Haxn direkt aus dem Ofen!

Musikverein Münchingen e.V.

Der Musikverein Münchingen lädt Sie herzlich zum Maitreff mit „Tanz in den Mai“ am 30.04.19 in der Albert-Buddenberg-Halle und zum Maifrühschoppen am 01.05.19 im/am Vereinsheim des MVM ein. Am Dienstagabend wird das U-Team für gute Party-Musik sorgen und am 1. Mai-Feiertag können alle Ausflügler mit Roter Wurst/Steak vom Grill und Maibock vom Fass ihren Hunger und Durst stillen.

Termine Blasorchester:
Do., 25.04.19
19:45 Uhr Probe

Jugendabteilung

Probentermine:
Freitag, 26.04.2019:
Ferien - Keine Probe!
Freitag, 03.05.2019:
17:30 Uhr Jugendgruppe;
18:30 Uhr Jugendkapelle

Kulturvereine

Kunstverein Korntal-Münchingen e.V.

Die kommende Ausstellung in der Galerie 4/1:
Bonnie Cutts - Regine Schaupp
Minneapolis - Esslingen
„How to Do Things with Paints" Malerei

Ausstellungsdauer:
So., 19.05. -
So., 09.06.2019
Galerie 4/1,
Hans-Sachs-Straße 4/1,
Korntal

Die Arbeiten von Bonnie Cutts und Regine Schaupp verbindet das Experimentieren mit Acrylfarben und anderen Malmedien - "Paints" - dem Stoff, aus dem ihre Träume sind. Während die Amerikanerin Bonnie Cutts mit dem Material subtile innere Landschaften aus feinen Wahrnehmungen zu dichten Teppichen webt, setzt Regine Schaupp Farbe meist symbolhaft und fast als Zeichen ein. Daraus wird sich in der Galerie ein Dialog entspinnen.
Weitere Informationen auf unserer Homepage:
www.kunstverein-korntal-muenchingen.de
Albrecht Lannes

fotokomuen Fotorunde Korntal-Münchingen

Brücken und Unterführungen
…im klassischen Sinne dürfen nicht fehlen, wenn das Wort "Brücke" im Ausstellungsmotto steht. Wenngleich der Titel **"Nicht nur Brücken verbinden…",** den Blick gerade

auch auf solche im übertragenen Sinne lenkt, so werden doch auch zahlreiche gebaute Objekte gezeigt. Ob nun die Westumfahrung am Abend, bei Nacht oder im Nebel präsentiert wird oder aber ein Kallenberger Graffiti-Ausschnitt als Einzelbild oder in einer Collage – die *fotokomuen* bietet wie immer unterschiedlichste Darstellungsformen an.
Ein experimentelles Motiv zum Thema steuert **Ursula Plocher** bei, die in einer Langzeitbelichtung mit brennender Stahlwolle einen Feuerball in die Unterführung am Münchinger Sportplatz gezeichnet hat.

Für eine deutliche Betonung der Linien hat sich **Bernd Kretschmer** entschieden. Durch die exakte symmetrische Ausrichtung erweckt seine Aufnahme vom Korntaler Bahnhof den Eindruck einer Spiegelung und erzielt so eine starke grafische Wirkung.

Ausstellung im Korntaler Rathaus (OG) bis zum 20. Mai: Mo. bis Fr. von 8 bis 12 Uhr und Mi. von 14 bis 18 Uhr / **Zusatzöffnungszeit am Mo, 13.05., von 17:30 bis 18:30 Uhr**. www.fotokomuen.de (bwo)

Soziale Vereine

Arbeiterwohlfahrt OV Münchingen

AWO im Jubiläumsjahr
„100 Jahre AWO – Erfahrung für die Zukunft“, das Motto im Jubiläumsjahr. 100 Jahre AWO – und wir machen weiter. Zwar sind wir vor Ort erst 44 Jahre alt, aber es ist herrlich zu sehen, wie aktiv hier vor Ort „Ihre“ AWO immer gearbeitet hat. Auch heute ist dies so. Unsere unterschiedlichen Gruppen bieten für jeden etwas an. Kommen Sie doch einmal vorbei, oder haben Sie Interesse, Mitglied in einem so aktiven Verein zu werden? Rufen Sie an: Telefon 07150 915294 oder scheiben Sie uns: sybille-huels-herold@freenet.de.

AWO-Gruppentreffen
Unsere Gruppen Seniorengymnastik, ZUMBA, Mittagstisch und Sprachcafé finden in der nächsten Woche statt. In allen Gruppen gibt es noch Platz. Anfragen immer unter 07150 915294 oder sybille-huels-herold@freenet.de.

Frühstück
Der Monat geht zu Ende und es wird Zeit für unser beliebtes **Frühstück.** Wir freuen uns schon an einem so liebevoll gedeckten Tisch zu sitzen und auf nette Gespräche. Es findet am Dienstag, 30.04., ab 8:00 Uhr in den Räumen der AMW statt. Einmal im Monat in geselliger Runde den Tag beginnen, dies ist doch ein schönes Ritual. Margit und Anneliese freuen sich auf euch.

Vorankündigung
Hauptversammlung am Samstag, 11.05., in der AMW. Alle Freunde, Mitglieder und Interessierte sind herzlich eingeladen. Wir zeugen den kurzen Film: „*100 Jahre AWO – wir machen weiter*“.
Ab Mittwoch, 08.05., 18:45 Uhr, startet die nächste Gruppe **Progressive Muskelentspannung**. Es ist eine feste Anmeldung erforderlich.
Auch am **HobaFäschd, Sonntag, 19.05.**, sind wir in der AMW. Unsere Kuchen und Torten sind sensationell und an unserem Verkaufsstand gibt es: Holzspielzeug, Schlüsselanhänger, Topflappen, Socken, selbstgemachte Suppenwürze, Marmeladen und mehr. Also Vorbeischauen!
Sybille und das AWO Team

DRK Ortsverein Korntal informiert:

Das in der Freizeit tun!

An unseren Gruppenabenden üben wir den Umgang mit unseren drei Ersatzstromerzeugern bzw. Notstromaggregaten. Wir bauen Zelte auf und statten sie mit Licht und Wärme aus!
Also, worauf wartest Du?
Immer Di. ab 19:30 Uhr in der Siebenbürgenstr. 17 in Korntal!

DRK Korntal S.F.

Jugendrotkreuz Korntal

Solche Sachen machen wir

Wir nehmen an Festen mit der Bewirtung teil und nebenbei leisten wir auch Erste Hilfe!

Also, worauf wartest Du? Immer Freitags von 18 bis 19.30 Uhr in der Siebenbürgenstr. 17 in Korntal.

JRK Korntal S.F.

Weltladen Korntal

Öffnungszeiten Weltladen Korntal
Dienstag bis Freitag
09:30 - 12:30 Uhr
15:30 - 18:30 Uhr
Samstag
09:30 - 12:30 Uhr
Tel. 0711 83887030 (zu den Öffnungszeiten)
www.weltladen-korntal.de

Fairtrade-Verkauf im Gymnasium
Seit einiger Zeit hat sich eine erfreuliche Kooperation zwischen Weltladen und Gymnasium entwickelt.

Ca. einmal monatlich werden in der großen Pause Waren aus dem Weltladen zum Verkauf angeboten. Frau Martini, Lehrerin im Gymnasium, sorgt für den Transfer zwischen Laden und Schule, den Verkauf hingegen übernehmen die Schüler sehr motiviert selbst und haben extra einen fair trade club (FTC) gegründet.
Das Gymnasium möchte zur Fairtrade-Schule werden und wird daher verstärkt fair gehandelte Produkte verwenden.

Diese Zusammenarbeit ist ein weiterer Baustein im Sinne unserer Fairtrade-Stadt. Wir wünschen uns, dass sich auf diese Weise der Gedanke des fairen Handels in der jungen Generation verbreitet und danken den engagierten Lehrerinnen und Schülern.
Das Weltladen-Team (E.H.)

AFS und LLL Stilltreffen Korntal-Münchingen

*****AFS Stillcafé Münchingen*****
Dienstag, 07.05.2019
Dienstag, 04.06.2019
Dienstag, 02.07.2019
Dienstag, 01.10.2019
Ort: AWO-Begegnungsstätte in der Altenmietwohnanlage, Schmale Str. 12, in Münchingen
Öffnungszeiten: 9.30 - 11.30 Uhr
Beitrag: 3 Euro
Kontakt: Isabel Haspel, Tel. 07150 970587
Simone Eggert, Tel. 07150 206889
www.facebook.com/stillcafemuenchingen
www.afs-stillen.de
www.stillen-bawue.de
Telefonische Stillberatung erhaltet ihr unter der **AFS-Still-Hotline:** 0228 92959999 (Telefonkosten zum Ortstarif, abweichende Mobilfunkkosten möglich)

*****La Leche Liga Korntal*****
Das LLL-Stilltreffen pausiert bis auf Weiteres. Bitte besucht das AFS Stillcafé in Münchingen.
www.lalecheliga.de

Sozialverband VdK Ortsverband Korntal-Münchingen

www.vdk.de/ov-korntal-muenchingen

Terminvorschau:
- VdK-Stammtisch Münchingen
  7. Mai 2019 um 17 Uhr.
- VdK-Café Türmle Korntal
  15. Mai 2019 um 15 Uhr.
- VdK-Ausflug Spargelhof und NSU-Museum
  22. Mai 2019, Anmeldung läuft bereits!

VdK weiterhin aktiv für Barrierefreiheit
Mit einer eigenen Fachkonferenz im Altkreis Leonberg verfolgt der Sozialverband VdK weiterhin seine Bemühungen, um mehr Barrierefreiheit im Wohnumfeld und in den Städten der Region. An dem Treffen am 11. Mai in Weissach-Flacht werden auch vier Vertreter des VdK-Korntal-Münchingen teilnehmen. Dabei werden die ehrenamtlichen Aktiven aus den 17 Ortsverbänden des Altkreises mit Fachleuten über verschiedene Aspekte der Barrierefreiheit sprechen. Die besonderen **Bedürfnisse sehbehinderter** Menschen wird Dietmar Böhringer erläutern. Die Gestaltung **barrierefreier Nahverkehrsmittel** wie Buseinstiege und Haltestellen werden in einem Beitrag von Oliver Appel aufgegriffen. Anhand konkreter Beispiele bringt auch der VdK Korntal-Münchingen die Ergebnisse der örtlichen Aktion in die Fachdiskussion ein. Seit geraumer Zeit setzen sich viele VdK-Ortsverbände direkt vor Ort im Kontakt mit den Stadt- oder Gemeindeverwaltungen für konkrete Verbesserungen ein. Dennoch besteht im ganzen Altkreis Leonberg noch ein großer Nachholbedarf bei der Gestaltung der öffentlichen Räume und Einrichtungen. So ist in vielen Orten noch nicht absehbar, wie die gesetzliche Vorgabe für barrierefreien öffentlichen Personennahverkehr (ÖPNV) bis 2022 erfüllt werden soll. Insbesondere bei der Gestaltung der Bushaltestellen sind die meisten Gemeinden im Altkreis nach Einschätzung des VdK-Kreisvebandes Leonberg noch arg im Verzug.
Informationen zu den Aufgaben und Zielen des Sozialverband VdK erhalten Sie vom Vorsitzenden Dr. Otto Koblinger, 07150-959795.

Bürgervereine und Jugend

Bürgerverein Kallenberg-Müllerheim e.V.

Kommunalwahlen 2019
Traditionsgemäß veranstalten wir vor den Kommunalwahlen am 26.05.2019 eine Befragung der Kandidaten seitens der Bürgerschaft: „Bürger fragen, Kandidaten antworten. Vertreter der Parteien und Wählervereinigungen stellen sich den Bürgern." Wir freuen uns auf eine rege Teilnahme, besonders der Jungwähler ab 16 Jahren. **Donnerstag, 08.05.2019, 19:00 Uhr, ev. Gemeindehaus Kallenberg**.
Rainer Gebauer, 1. Vorsitzender

Deutsche Schreberjugend

Wir freuen uns auf SIE!

Evangelisches Jugendwerk Münchingen

Gruppen des Evangelischen Jugendwerks Münchingen

Abenteuerland (5 – 10 J.):
Fr., 15:30 Uhr;
ev. Gemeindehaus, Adlerstr. 1;
Claudia Pross (Tel. 07150 81898).

Update - Jugendtreff (ab 8. Klasse)
So., gerade Woche, 18:00 – 20:00 Uhr,
ev. Gemeindehaus, Adlerstr. 1;
Selina Walter (Tel. 0172 3917829),
Thomas Kurpierz (Tel. 0151 20027481)

CIA / Hauskreis junger Erwachsener
So., ungerade Woche, 19.00 Uhr,
bei Eckerts, Asternstr. 9,
Andreas Eckert (Tel. 07150 914885)

Posaunenchor
Fr., 19:30 – 21:30 Uhr,
ev. Gemeindehaus, Adlerstr. 1,
Jan Wolf (Tel. 0711 9937850)

Kreis 77 (ab 50 J.)
Do., 20:00 Uhr,
ev. Gemeindehaus, Adlerstr. 1,
Rüdiger Kurpierz (Tel. 07150 4249)

Natur- und Umweltvereine

Allgemeiner Deutscher Fahrrad-Club

Nachruf
Mit ihrer Familie, Freunden und Kollegen trauern wir um Bettina Beer, die vorletzten Montag im Alter von 48 Jahren nach langer, schwerer Krankheit verstarb.
So lange es möglich war, war Bettina auf ihrem schönen schwarz-roten Rad, auf das sie zu Recht stolz sein konnte und an dem sie sich immer wieder erfreute, mit uns unterwegs: Bei den Feierabendtouren, bei der Critical Mass…Dabei erstaunte sie uns immer wieder mit ihrem Willen und ihrem Durchhaltevermögen.
Bettina fehlt uns nicht nur während der Radtouren, sondern auch bei den monatlichen Radlertreffen, wo sie einsprang, wenn etwas zu erledigen war und ihren Beitrag leistete zu einem guten Gelingen. Wie z.B. mit ihrem legendären „Gewürzkuchen“ in der Weihnachtszeit.
Ebenso half sie regelmäßig und gern bei den Radflohmärkten des ADFC Stuttgart, wofür sie sich bis zu Letzt interessierte.
Wir werden oft an die gutgelaunte kleine Persönlichkeit denken – in unseren Herzen radelt sie mit, auch wenn sie uns dieses Mal „vorausgefahren“ ist.

Bund für Umwelt- und Naturschutz Deutschland (BUND) Ortsverband Korntal-Münchingen

Führung zu „Naturschätze bei uns in Korntal-Münchingen“
Vor gut einem Jahr verfassten und veröffentlichten wir zusammen mit dem NABU und der Stadt das Buch „Naturschätze in Korntal-Münchingen“. Es fand viele begeisterte Freunde.
Einige der gezeigten Pflanzen und Insekten hatten wir im Gewann „Gschnaidt“ gefunden, also westlich vom Stadtteil Korntal Richtung Grünem Heiner. Im Rahmen des Jubiläums „200 Jahre Korntal“ lädt der BUND zu einer Führung durch dieses Gebiet ein:

Sonntag, 12. Mai 2019
Naturkundliche Führung durch die Gschnaidtwiesen
Treffpunkt um 15.00 Uhr an der Haltestelle „Gymnasium“ der Strohgäubahn.

Führung durch Herrn Ulrich Steinheil vom BUND-Korntal-Münchingen. (Eine weitere Führung am Sonntag, dem 11. August)
Wolf Ohl

Kleintierzuchtverein Münchingen e.V. z123

Herzliche Einladung an alle Wanderfreunde, Mitglieder und Mitbürger zur 1. Mai Wanderung des Kleintierzuchtverein Münchingen z123
Auch dieses Jahr haben wir wieder eine interessante Strecke ausgewählt. Wir starten um 9:30 Uhr am Widdumhof und wandern dann über den Esslinger Weg Richtung Seewald. Folgen ein Stück der Solituteallee in den Kallenberg, wo wir einen Boxenstopp bei Karle, einem befreundeten Züchter, einlegen. Nach einer kleinen Rast führt uns unser Weg in die Münchinger Traditionsgaststätte Kaiserstein, in der wir zum Mittagessen erwartet werden. Gegen 14:30 Uhr treten wir dann den Heimweg an.
Die Strecke ist ca. 5,5 km lang und sollte auch für Nichttrainierte bewältigbar sein.
Die Wanderung findet bei jeder Witterung statt.
Wir freuen uns auf ein zahlreiches Erscheinen.

Terminvorschau:
01.05.2019 Maiwanderung
14.06.2019 Mitgliederversammlung
19.07.2019 Mitgliederversammlung

Besuchen Sie auch unsere Internetseite mit aktuellen Bildern.
www.ktzv-muenchingen-z123.de
Die Vorstandschaft

LandFrauenverein Münchingen

Alles in Balance - besser basisch essen
Jedes Jahr im Frühjahr gibt es für viele Menschen nur ein Thema: Den Körper entgiften, entschlacken und von Säuren befreien. Sie starten das Jahr mit einer Fasten-oder Detoxkur, häufig begleitet mit Produkten, die sich günstig auf den Säure-Basen-Haushalt auswirken sollen.
Doch wie effektiv ist das wirklich?
Was steckt tatsächlich hinter der Theorie der Übersäuerung des Körpers?
Wir werden es erfahren!

Herzliche Einladung zum Vortrag der Ernährungsberaterin Kerstin Packeiser am Mittwoch, 08.05.2019, um 19:30 Uhr im Feuerwehrhaus.
Gäste sind herzlich willkommen.

Süße Kleingebäcke - ganz groß
unter diesem Motto findet am Dienstag, 21.05.2019, um 16:00 Uhr im Ernährungszentrum in Ludwigsburg ein Back-Workshop statt. Bitte meldet euch bei Gerlinde Reichet (07150/5430) an.

Naturschutzbund Deutschland NABU Ortsgruppe Korntal-Münchingen e.V.

Vögel in Wald und Gärten
Sonntag, 28. April 2019

Kleiber, Foto: A. Epperlein

Der gemeinsame Spaziergang mit dem NABU Ditzingen-Heimerdingen führt vorbei an blühenden Gärten und durch den Hangwald bei Heimerdingen. Johannes Völlm zeigt uns den Lebensraum von Gartenrotschwanz, Grünspecht, Kleiber und hoffentlich noch vielen anderen fleißigen Sängern, die jetzt im Frühjahr die Wiesen zu einem Konzertsaal werden lassen.
Treffpunkt: 8:00 Uhr, Parkplatz am CVJM-Heim Heimerdingen oder 7:30 Uhr am Bahnhof Münchingen, dort besteht auch Mitfahrgelegenheit. Der Spaziergang wird ca. 3 Stunden dauern.
Bringen Sie Ihr Fernglas, feste Schuhe und gute Laune mit! Bei Fragen können Sie sich an Johannes Völlm wenden unter der Telefonnummer 07150/4401. Wie immer sind Gäste herzlich willkommen. Wir freuen uns auf Sie!

Obst- und Gartenbauverein Münchingen e.V.

Auf zum Tag der offenen Tür
Am kommenden Sonntag, 28. April, sind wir bei der Gärtnerei Bayha zum Tag der offenen Tür.
Bei Speis und Trank wollen wir einen gemütlichen Tag verleben. Zum Kaffee reichen uns die Frauen selbstgebackene Kuchen und Torten. Der Beginn ist um 11.00 Uhr. Bepflanzte Balkonkästen werden die Besucher zur Nachahmung animieren. Also, bis am Sonntag. - MR -

Schwäbischer Albverein e.V. Ortsgruppe Korntal-Münchingen

Baustellenführung Filstalbrücke am 28. April 2019
Noch 3 Plätze sind frei
Für die neue Schnellbahnstrecke Stuttgart-Ulm wird bei Wiesensteig eine ca. 500 m lange Eisenbahnbrücke gebaut. In 85 m Höhe überqueren später die ICE-Züge das Tal und die Autobahn in nur 7 Sekunden. Diese imposante Baustelle besichtigen wir unter der Führung von Anne Föhl-Müller. Anschließend genießen wir das schöne Filstal bei einer kurzen, ebenen Wanderung zum idyllischen Filsursprung und lassen den Tag mit einer Schlusseinkehr im gleichnamigen Café gemütlich ausklingen.
Rückkehr gegen 19.00 Uhr.
Wir treffen uns nach individueller Anreise im Privat-Pkw/Fahrgemeinschaften um 10 Uhr am Rathaus in Wiesensteig, Helfensteinstr. 5-7.
Nach einer Einführung in das Projekt und Überblick des Baufortschritts geht es mit Gummistiefel und Baustellenhelm per Bus zur Baustelle. Dort steigen wir an mehreren Stellen aus und fahren hinauf zum Brückenwiderlager/Tunnelmund. Wenn möglich, schauen wir auch in den Boßler-Tunnel hinein.
Kosten: 14 € pro Pers., Rentner 2 € ermäßigt
Anmeldung - Teilnehmerzahl begrenzt - bei den Wanderführern Manfred Repky, 0711-83 35 90, oder Anne Föhl-Müller:
anne-foehlmueller@web.de.

Abt. Senioren

Tageswanderung am Samstag, 11.05.2019; Die Murgleiter zwischen Raumünzach und Forbach

Die Bahn bringt uns bis ins Murgtal. Wir verlassen dieses entlang der namensgebenden Raumünzach und begleiten sie für etwa 2,5 km talaufwärts. Ein Rätsel, welche Vorgänge die im Bachbett liegenden rundgeschliffenen großen Granitfelsen hier abgelagert haben. Erst stetig leicht hinauf, dann zur Bach-Querung wieder etwas hinunter. Jetzt wird es etwas steiler, bis wir die inzwischen überwachsene alte Schwarzenbach-Talstraße von 1850 erreichen. Dieser folgen wir, bis wir am Fuße der 62 m hohen Talsperre stehen. Geschwind links den Hang hinauf und schon stehen wir auf der Dammkrone. Danach machen wir uns am Abzweig auf den Weg nach Forbach. Auf dem halben Weg talwärts kreuzen wir die Fallrohre für die Stromerzeugung und an der Marienkapelle öffnet sich der Blick in das Murgtal und auf Forbach. Im Städtchen angelangt, überqueren wir die Murg über die alte Holzbrücke und erreichen unsere verdiente Schlusseinkehr.
Strecke: 13 km, 390 hm, reine Gehzeit: 4 h
Abfahrt Bhf. Korntal: 7.29 Uhr, geplante Rückkehr: 19.31 Uhr
Fahrtkosten: Mitglieder: 11 €, Gäste: 16 €
Anmeldung: bei Optik Noack bis Mi. 08.05., 18 Uhr, bei Bezahlung des Fahrtpreises oder im Internet
Wanderführer: Tobias Kallerhoff und Silke Letterer

Was sonst noch interessiert

Aus dem Verlag

Frühjahrsputz für das Bett

Das erste, woran Sie jetzt wahrscheinlich denken, ist der Wechsel der warmen Winterdecke gegen eine luftig-leichte, atmungsaktive Übergangs- oder Sommerdecke. Ist das wirklich so wichtig?

Viele wünschen sich eine Ganzjahresdecke - aus Gründen der Platzersparnis ist das verständlich. Leider ist das nicht immer sinnvoll, da der Unterschied zwischen den Temperaturen im Schlafzimmer je nach Jahreszeit stark schwanken kann. Bleibe ich unter meiner kuschelig warmen Winterdecke auch im Frühling und Sommer liegen, werde ich früher oder später nachts ins Schwitzen kommen. Wird es mir zu warm unter der Decke, kommt es gar zu einem unangenehmen Hitzestau. Deckt der Schläfer sich nachts im Schlaf auf, die Muskulatur kühlt aus, es kommt zu Muskelverspannungen oder gar einer Erkältung. Der Schläfer friert und wacht deswegen wieder auf. Der Schlaf wird zunehmend unruhig.

Genauso unruhig wird der Schlaf bei einer zu leichten Decke im Winter. Wenn Sie unter der Decke frösteln, werden Sie sich vielleicht eine zweite Decke ins Bett holen. Dann kann es aber passieren, dass die Decken im Schlaf verrutschen und man wiederum erwacht.

Kann ich meine Winterdecke selbst waschen?

Die Winterdecke muss also verstaut werden. Dabei sollten Sie sich darüber im Klaren sein, mit welchem Material die Decke gefüllt ist:

Faserdecken können Sie waschen oder waschen lassen. Oft sind Haushaltswaschmaschinen zu klein für die Wäsche von warmen Winterdecken. Die Decke passt mit etwas Kraftaufwand in die Waschmaschine, aber sie wird in der Trommel so stark zusammengepresst, dass die Waschflotte nicht ausreichend das Gewebe durchspült. Die Decke wird zwar nass, aber der „Dreck" wird nicht richtig weggespült. Waschempfehlung ca. alle 2 Jahre.

Daunendecken sind auch oft als waschbar gekennzeichnet. Das liegt daran, dass Daunen bei 60° C waschbar sind, allerdings ist es fast unmöglich, die Decke richtig zu trocknen, so dass die Daunen nach der Wäsche noch verklumpt sind. Hier sollten Sie die Decke in einen professionellen Waschservice geben, am besten im Bettenfachgeschäft. Waschempfehlung ca. alle 4 Jahre

Decken mit Woll- oder Kamelhaarfüllung werden oft als nicht waschbar gekennzeichnet. Man kann sie in die chemische Reinigung geben, aber auch hier gibt es einige Bettenfachgeschäfte, die diese Decken biologisch mit Wasser und Seife waschen können. Waschempfehlung ca. alle 5 Jahre.

Wie verstaue ich meine Winterdecke?

Die Decke vor dem Verstauen gut lüften, aber nicht in der prallen Sonne und ausklopfen. Am besten in luftdurchlässigem Material verpacken wie z. B. in einem alten Bettbezug, damit die Decke vor Staub geschützt ist. Bitte nicht in Plastik stecken. Im Bettengeschäft kann man spezielle Taschen zum Verstauen der Betten kaufen. Dann die Decke an einem dunklen Ort lagern. Bitte etwas gegen Mottenbefall unternehmen, auch da gibt es mittlerweile gut funktionierende biologische Mittel zu kaufen.

Auch das **Kopfkissen** sollte auf Waschbarkeit überprüft werden und mindestens 1 x im Jahr gewaschen werden. Den Innenteil von Nackenstützkissen (Schaum oder Latex) kann man in aller Regel nicht waschen. Aber Nackenstützkissen haben waschbare Bezüge, die bei 60° C waschbar sind.

Tipp: Bei der Gelegenheit auch mal wieder daran denken, dass die Hygieneauflage zwischen Matratze und Spannbetttuch mitgewaschen wird.

Das regelmäßige Waschen von Bettwäsche und Hygieneauflage stellt eine sehr gute Prophylaxe gegen Hausstaubmilben dar. Es reicht nicht aus, sich eine allergiegerechte Bettausstattung zu kaufen, erst das regelmäßige Waschen bringt den gewünschten Erfolg. Viele Matratzen sind mit einem waschbaren Bezug ausgestattet. Ob der Matratzenbezug waschbar ist, kann man am Einnähetikett erkennen. Solche Matratzenbezüge haben dann in aller Regel einen teilbaren Reißverschluss, damit Sie die Hälften einzeln waschen können. Die Bezüge nicht im Trockner trocknen, da die Gefahr, dass der Reißverschluss schmilzt, zu groß ist.

Im Studio: Stephanie van der Meyden, Betten-Fachhändlerin
Quelle: Kaffee oder Tee, Mo. - Fr. 16.05 – 18.00 Uhr im SWR

Gedicht
"MEIN 70. GEBURTSTAG"

Uns're Ahnen (also die mit 70 Jahren)
schon „so richtig alte Leute" waren.
Für viele ist 70 heut' „normal"
und manche heiraten nochmal.
Seit April bin ich nun 70 Jahr!
Mir ist, als wenn es grad erst war,
dass ich 2012 in Rente ging
und meine freie Zeit anfing.
Oft zu hören nah und weit:
„RENTNER HABEN KEINE ZEIT"
Da kann ich nur drüber lachen.
Ich habe stets etwas zu machen:
Sehr oft Fotos, so auch heut.
Dann das Malen mich erfreut.
Manchmal kann ich es nicht lassen
und will einen Text verfassen.
Ist's heute für ne Kurzgeschicht
oder eine Mail-Nachricht,
kann's morgen wieder „ebay" sein.
Da kommt sogar oft Zaster rein.
Und ich bastle auch sehr gerne.
Aktuell sind's Weihnachts-Sterne.
Davor noch Schalen aus Beton,
doch wir ha'm genug davon.
Zum Glück bleibt mir auch Zeit für Sport.
Manche sagen: „Sport ist Mord".
Per Rad genieß' ich Bergauf-Touren,
die nicht alle vor mir fuhren.
Von Vorteil ist dann Akkukraft,
weil jede Steigung man dann schafft.
Mit 25 km/h lang schnell bergauf -
dann doch ich auch kräftig schnauf.
„MAN(N) IST SO ALT WIE MAN SICH FÜHLT"
Wenn ich dann wieder abgekühlt,
genieß' ich noch das Autofahren -
nach ner Million Kilometern in 52 Jahren …
Gesund zu bleiben, ist mein Ziel,
dafür tu ich täglich viel.
… alles andere kommt wie's kommt.
Einmal später, manchmal prompt.

Bernd Pichlkostner aus Reichenbach an der Fils